



## TRIBUNALE DI MATERA

Via Aldo Moro n.26 tel. 0835/1979223

### **AVVISO DI CESSIONE GRATUITA DEI BENI MOBILI DUREVOLI FUORI USO E/O NON PIU' FUNZIONALI ALLE ESIGENZE DELL'UFFICIO**

Si rende noto che sono disponibili per la cessione a titolo gratuito, ai sensi dell'articolo 14, comma 2, del D.P.R. del 4 settembre 2002, n. 254, i beni durevoli indicati negli allegati elenchi, dichiarati inservibili e pertanto fuori uso da questo Ufficio con parere favorevole dell'apposita Commissione istituita presso la Corte di Appello di Potenza (verbale n. 6/2023 del 04/10/2023 e autorizzazione Ministeriale acquisita al prot. 3628 del 06/10/2023).

Si tratta di mobilio e di materiale di vario genere (armadi, sedie, scrivanie, pc fissi, stampanti, fax etc.).

Tali beni sono disponibili per la cessione a titolo gratuito ai seguenti Enti, ai sensi e per gli effetti del D.P.R. 4 settembre 2002, n. 254:

Croce Rossa italiana;

Organismi di volontariato di protezione civile inseriti negli appositi registri operanti in Italia e all'estero per scopi umanitari

Altri Enti Pubblici (istituzioni scolastiche, enti locali, strutture sanitarie, forze dell'ordine)

Altre Pubbliche amministrazioni

Altri Enti No profit (Onlus, Pro Loco, parrocchie, enti di promozione sociale.)

La cessione gratuita ai soggetti sopra individuati avverrà sulla base dell'ordine gerarchico sopra indicato, indipendentemente dalla data di ricezione della richiesta da parte dell'Ente oppure, a parità di grado di preferenza, secondo l'ordine cronologico di ricezione.

I beni in cessione sono collocati e visionabili (previo appuntamento) fino al 10 novembre 2023 presso la sede del Tribunale di Matera sita in via Aldo Moro, n.26, 75100 Matera, contattando la dott.ssa Filomena Palumbo (08351979256 [filomena.palumbo@giustizia.it](mailto:filomena.palumbo@giustizia.it) [tribunale.matera@giustizia.it](mailto:tribunale.matera@giustizia.it))

Le manifestazioni di interesse dovranno essere trasmesse entro e non oltre il 20 novembre 2023 al seguente indirizzo di posta elettronica: [prot.tribunale.matera@giustiziacert.it](mailto:prot.tribunale.matera@giustiziacert.it)

I beni saranno ceduti nello stato di fatto in cui si trovano senza che il richiedente possa sollevare eccezioni o riserve di alcun genere.

L'ufficio non fornirà alcun supporto di assistenza e/o manutenzione sui beni ceduti.

Il ritiro e il trasporto saranno a carico dei beneficiari presso la sede dove sono fisicamente ubicati i beni, così come le operazioni di imballaggio e di trasporto. Il trasportatore dovrà presentarsi munito di tutto il materiale necessario (es. cartoni, nastro adesivo ecc.); non saranno possibili spedizioni.

Si fa presente che l'eventuale ritiro dovrà avvenire, previo appuntamento, in tempi brevi e comunque entro cinque giorni dalla manifestazione di interesse.

Le spese per la rimozione ed il trasporto dei beni sono a carico del richiedente e senza alcun onere per questa Amministrazione.

Della cessione verrà redatto, contestualmente al ritiro, apposito verbale.

Si allegano gli Elenchi dei beni durevoli dichiarati fuori uso.

Il Presidente Tribunale

Dott. Riccardo GRECO



L'assistente informatico Capurso Marco del Cisia di Napoli, attesta l'effettiva obsolescenza dei beni oggetto di fuori uso, riportati nella tabella.

**TRIBUNALE DI MATERA**  
**1<sup>a</sup> categoria BENI DUREVOLI**  
**Beni Informatici MATERIALE DA ELIMINARE (OBSOLETO - MACERO E DISTRUZIONE)**

| N° d'ordine | CODICE SEC | Cod. Bene    | Descrizione                            | Data di capitalizzazione | Valore capitalizzazione | Valore Netto Residuo | Ammortazione |
|-------------|------------|--------------|--|--------------------------|-------------------------|----------------------|--------------|
| 1           | BAAAAAGAAA | D002407-0000 | STAMPANTE LEXMARK MOD.T644N- CS79212XN | 02.11.2007               | 275,48                  | 0,00                 |              |
| 2           | BAAAAAGAAA | D002408-0000 | STAMPANTE LEXMARK MOD.T644N- CS792131F | 02.11.2007               | 275,48                  | 0,00                 |              |
| 3           | BAAAAAGAAA | D002411-0000 | STAMPANTE LEXMARK MOD.T644N- CS791X16N | 02.11.2007               | 275,48                  | 0,00                 |              |
| 4           | BAAAAAGAAA | D002412-0000 | STAMPANTE LEXMARK MOD.T644N- CS792131L | 02.11.2007               | 275,48                  | 0,00                 |              |
| 5           | BAAAAAGAAA | D002413-0000 | STAMPANTE LEXMARK MOD.T644N- CS7921311 | 02.11.2007               | 275,48                  | 0,00                 |              |
| 6           | BAAAAAGAAA | D002414-0000 | STAMPANTE LEXMARK MOD.T644N- CS7921314 | 02.11.2007               | 275,48                  | 0,00                 |              |
| 7           | BAAAAAGAAA | D002415-0000 | STAMPANTE LEXMARK MOD.T644N- CS7921325 | 02.11.2007               | 275,48                  | 0,00                 |              |
| 8           | BAAAAAGAAA | D002416-0000 | STAMPANTE LEXMARK MOD.T644N- CS792131R | 02.11.2007               | 275,48                  | 0,00                 |              |
| 9           | BAAAAAGAAA | D002417-0000 | STAMPANTE LEXMARK MOD.T644N- CS791X151 | 02.11.2007               | 275,48                  | 0,00                 |              |

*BB*

*Capurso Marco*

|    |            |              |   |            |        |      |
|----|------------|--------------|---|------------|--------|------|
| 10 | BAAAAAGAAA | D002419-0000 | STAMPANTE LEXMARK MOD. T644N- CMATR. 12A8851            | 10.11.2014 | 275,48 | 0,00 |
| 11 | BAAAAAGAAA | D002419-0000 | PC OLIDATA DC-E200 + MONITOR 17"PC MATR 16952539        | 30.09.2008 | 339,26 | 0,00 |
| 12 | BAAAAAGAAA | D002420-0000 | PC OLIDATA DC-E200 + MONITOR 17"PC MATR 16952481        | 30.09.2008 | 339,26 | 0,00 |
| 13 | BAAAAAGAAA | D002421-0000 | PC OLIDATA DC-E200 + MONITOR 17"PC MATR 16952669        | 30.09.2008 | 339,26 | 0,00 |
| 14 | BAAAAAGAAA | D002425-0000 | PC OLIDATA DC-E200 + MONITOR 17"PC MATR 16952515        | 30.09.2008 | 339,26 | 0,00 |
| 15 | BAAAAAGAAA | D002426-0000 | PC OLIDATA MOD. DC-E2000 + MONITOR 17"PC MATR. 17511850 | 22.07.2008 | 339,26 | 0,00 |
| 16 | BAAAAAGAAA | D002427-0000 | PC OLIDATA MOD. DC-E2000 + MONITOR 17"PC MATR. 17511698 | 22.07.2008 | 339,26 | 0,00 |
| 17 | BAAAAAGAAA | D002428-0000 | PC OLIDATA MOD. DC-E2000 + MONITOR 17"PC MATR. 17511230 | 22.07.2008 | 339,26 | 0,00 |
| 18 | BAAAAAGAAA | D002429-0000 | PC OLIDATA MOD. DC-E2000 + MONITOR 17"PC MATR. 17511551 | 22.07.2008 | 339,26 | 0,00 |
| 19 | BAAAAAGAAA | D002430-0000 | PC OLIDATA MOD. DC-E2000 + MONITOR 17"PC MATR. 17511254 | 22.07.2008 | 339,26 | 0,00 |
| 20 | BAAAAAGAAA | D002431-0000 | PC OLIDATA MODELLI E-2000 + MONITOR 17"PC MATR 17512016 | 05.12.2008 | 339,26 | 0,00 |
| 21 | BAAAAAGAAA | D002435-0000 | PC OLIDATA ALICON DC-E2000PC MATR 16199457              | 14.05.2009 | 339,86 | 0,00 |
| 22 | BAAAAAGAAA | D002436-0000 | PC OLIDATA ALICON DC-E2000PC MATR 16199891              | 14.05.2009 | 339,86 | 0,00 |
| 23 | BAAAAAGAAA | D002437-0000 | PC OLIDATA ALICON DC-E2000PC MATR 16140019              | 14.05.2009 | 339,86 | 0,00 |

*Handwritten signature*

*Handwritten signature*

|    |            |              |  |            |        |      |
|----|------------|--------------|--|------------|--------|------|
| 24 | BAAAAAGAAA | D002438-0000 | PC OLIDATA ALICON DC-E2000PC MATR 18140026                 | 14.05.2009 | 339,86 | 0,00 |
| 25 | BAAAAAGAAA | D002439-0000 | PC OLIDATA ALICON DC-E2000PC MATR 18139990                 | 14.05.2009 | 339,86 | 0,00 |
| 26 | BAAAAAGAAA | D002440-0000 | PC OLIDATA ALICON DC-E2000PC MATR 18139839                 | 14.05.2009 | 339,86 | 0,00 |
| 27 | BAAAAAGAAA | D002441-0000 | PC OLIDATA ALICON DC-E2000PC MATR 18121282                 | 06.05.2009 | 339,86 | 0,00 |
| 28 | BAAAAAGAAA | D002442-0000 | STAMPANTE LEXMARRK MODELLO E360DN- C0980495931<br>172M4FDR | 16.06.2009 | 61,00  | 0,00 |
| 29 | BAAAAAGAAA | D002443-0000 | STAMPANTE LEXMARRK MODELLO E360DN- C0980495931<br>172M4FDR | 17.06.2009 | 61,00  | 0,00 |
| 30 | BAAAAAGAAA | D002444-0000 | STAMPANTE LEXMARRK MODELLO E360DN- C0980495931<br>172M4FDT | 16.06.2009 | 61,00  | 0,00 |
| 31 | BAAAAAGAAA | D002446-0000 | STAMPANTE LEXMARRK MODELLO E360DN- C0980495931<br>172M4FDV | 16.06.2009 | 61,00  | 0,00 |
| 32 | BAAAAAGAAA | D002447-0000 | STAMPANTE LEXMARRK MODELLO E360DN- C0980495931<br>172M4LZN | 16.06.2009 | 61,00  | 0,00 |
| 33 | BAAAAAGAAA | D002457-0000 | STAMPANTE SAMSUNG ML 3471NDMAT R Z54ZBA800 619             | 23.03.2011 | 47,40  | 0,00 |
| 34 | BAAAAAGAAA | D002458-0000 | STAMPANTE SAMSUNG ML 3471NDMAT R Z54ZBA800 624             | 23.03.2011 | 47,40  | 0,00 |
| 35 | BAAAAAGAAA | D002460-0000 | STAMPANTE SAMSUNG ML 3471NDMAT R Z54ZBA800 630             | 23.03.2011 | 47,40  | 0,00 |
| 36 | BAAAAAGAAA | D002462-0000 | STAMPANTE SAMSUNG ML 3471NDMAT R Z54ZBA800 638             | 23.03.2011 | 47,40  | 0,00 |

|    |            |              |   |            |        |      |
|----|------------|--------------|---|------------|--------|------|
| 37 | BAAAAAGAAA | D002465-0000 | STAMPANTE SAMSUNG ML 347INDMAT R Z54ZBAA800 651 | 23.03.2011 | 47,40  | 0,00 |
| 38 | BAAAAAGAAA | D002466-0000 | STAMPANTE SAMSUNG ML 347INDMAT R Z54ZBAA800 653 | 23.03.2011 | 47,40  | 0,00 |
| 39 | BAAAAAGAAA | D002468-0000 | STAMPANTE SAMSUNG ML 347INDZS 4ZBAZB0081        | 31.03.2011 | 47,40  | 0,00 |
| 40 | BAAAAAGAAA | D002624-0000 | STAMPANTE KYOCERA MITA FS-1120D                 | 04.05.2012 | 29,89  | 0,00 |
| 41 | BAAAAAGAAA | D002628-0000 | SCANNER   | 17.10.2012 | 374,98 | 0,00 |
| 42 | BAAAAAGAAA | D002629-0000 | SCANNER   | 17.10.2012 | 374,98 | 0,00 |
| 43 | BAAAAAGAAA | D002643-0000 | SCANNER A4                                      | 07.06.2013 | 293,18 | 0,00 |
| 44 | BAAAAAGAAA | D002644-0000 | SCANNER A4                                      | 07.06.2013 | 293,18 | 0,00 |
| 45 | BAAAAAGAAA | D002645-0000 | SCANNER A4                                      | 07.06.2013 | 293,18 | 0,00 |
| 46 | BAAAAAGAAA | D002646-0000 | SCANNER A4                                      | 07.06.2013 | 293,18 | 0,00 |

|    |            |              |   |            |        |      |
|----|------------|--------------|---|------------|--------|------|
| 47 | BAAAAAGAAA | D002647-0000 | SCANNER A4  | 07.06.2013 | 293,18 | 0,00 |
| 48 | BAAAAAGAAA | D002656-0000 | STAMPANTE BROTHER MFC-3800DN CSP                          | 07.06.2013 | 293,18 | 0,00 |
| 49 | BAAAAAGAAA | D002660-0000 | STAMPANTE BROTHER MFC-3800DN CSP MATR. N. E67042F3-254103 | 26.02.2014 | 283,06 | 0,00 |

*Handwritten signature and initials*

|    |            |              |  |            |          |      |
|----|------------|--------------|--|------------|----------|------|
| 50 | BAAAAAGAAA | D002868-0000 | STAMPANTE BROTHER MFC-8380DN CSPMA TR.N. E67042F3J25<br>3128 | 26.02.2014 | 283,38   | 0,00 |
| 51 | BAAAAAGAAA | D002878-0000 | MONITOR 22" ASUS VE 228 TL MATRIC.E. ILMQ302145              | 20.05.2014 | 127,31   | 0,00 |
| 52 | BAAAAAGAAA | D002889-0000 | MULTIFUNZIONE SAMSUNG MZZ2675FMA T. ZDOP8JCF1.001GX          | 10.11.2014 | 65,16    | 0,00 |
| 53 | BAAAAAGAAA | D002729-0000 | STAMPANTE LASER EPSON MOD EPL 6200                           | 19.07.2005 | 535,20   | 0,00 |
| 54 | BAAAAAGAAA | D002730-0000 | PC OLIDATA MAXDATA FAVORIT 2000APC. MATR. 12318780           | 16.05.2007 | 523,67   | 0,00 |
| 55 | BAAAAAGAAA | D002783-0000 | SERVER SIEMENS PRIMERGY 360                                  | 18.10.2006 | 2.140,60 | 0,00 |
| 56 | BAAAAAGAAA | D002784-0000 | HARDISK PER PC FUJITS SCSI 18.23                             | 18.10.2006 | 391,75   | 0,00 |
| 57 | BAAAAAGAAA | D002785-0000 | SERVER SIEMENS PRIMERGY 360                                  | 18.10.2006 | 2.140,60 | 0,00 |
| 58 | BAAAAAGAAA | D002786-0000 | HARDISK PER PC FUJITS SCSI 1823                              | 18.10.2006 | 391,75   | 0,00 |
| 59 | BAAAAAGAAA | D002829-0000 | SERVER PROLIANT DI FASCIA MEDIA MOD ML 350T                  | 18.10.2006 | 3.028,38 | 0,00 |
| 60 | BAAAAAGAAA | D002830-0000 | SERVER PROLIANT DI FASCIA MEDIA MOD ML 350T                  | 18.10.2006 | 3.028,38 | 0,00 |
| 61 | BAAAAAGAAA | D002831-0000 | SERVER PROLIANT DI FASCIA MEDIA MOD ML 350T                  | 18.10.2006 | 3.028,38 | 0,00 |
| 62 | BAAAAAGAAA | D002832-0000 | SERVER PROLIANT DI FASCIA MEDIA MOD ML 350T                  | 18.10.2006 | 3.028,38 | 0,00 |
| 63 | BAAAAAGAAA | D002833-0000 | SERVER PROLIANT DI FASCIA MEDIA MOD ML 350T                  | 18.10.2006 | 3.028,38 | 0,00 |

CGI

AR

|    |            |              |   |            |        |      |  |
|----|------------|--------------|---|------------|--------|------|--|
| 65 | BAAAAAGAAA | D002853-0000 | PC OLIDATA ALICON 4 FHNAPC MATR. 16926790                       | 10.09.2008 | 528,42 | 0,00 |  |
| 66 | BAAAAAGAAA | D002854-0000 | PC OLIDATA ALICON 4 FHNAPC MATR. 16926790                       | 10.09.2008 | 528,42 | 0,00 |  |
| 67 | BAAAAAGAAA | D002855-0000 | PC OLIDATA ALICON 4 FHNAPC MATR. 16926790                       | 10.09.2008 | 528,42 | 0,00 |  |
| 68 | BAAAAAGAAA | D002856-0000 | PC FUJITSU MOD ESPRIMO P5731 MATR YL6L038914 MATR PC YL6L038914 | 28.07.2010 | 562,92 | 0,00 |  |
| 69 | BAAAAAGAAA | D002857-0000 | PC FUJITSU MOD ESPRIMO P5731 MATR YL6L038963 MATR PC YL6L038963 | 28.07.2010 | 562,92 | 0,00 |  |
| 70 | BAAAAAGAAA | D002859-0000 | PERSONAL COMPUTER DESKTOP FUJITSUESP RIMOE3521Y L5J089712       | 11.07.2011 | 650,25 | 0,00 |  |
| 71 | BAAAAAGAAA | D002859-0000 | PERSONAL COMPUTER DESKTOP FUJITSUESP RIMOE3521Y L5J089710       | 11.07.2011 | 650,25 | 0,00 |  |
| 72 | BAAAAAGAAA | D002860-0000 | PERSONAL COMPUTER DESKTOP FUJITSUESP RIMOE3521Y L5J089685       | 11.07.2011 | 650,25 | 0,00 |  |
| 73 | BAAAAAGAAA | D002861-0000 | PERSONAL COMPUTER DESKTOP FUJITSUESP RIMOE3521Y L5J089685       | 11.07.2011 | 650,25 | 0,00 |  |
| 74 | BAAAAAGAAA | D002862-0000 | PERSONAL COMPUTER DESKTOP FUJITSUESP RIMOE3521Y L5J089653       | 11.07.2011 | 650,25 | 0,00 |  |
| 75 | BAAAAAGAAA | D002863-0000 | PERSONAL COMPUTER DESKTOP FUJITSUESP RIMOE3521Y L5J089650       | 11.07.2011 | 650,25 | 0,00 |  |
| 76 | BAAAAAGAAA | D002864-0000 | PERSONAL COMPUTER DESKTOP FUJITSUESP RIMOE3521Y L5J089648       | 11.07.2011 | 650,25 | 0,00 |  |
| 77 | BAAAAAGAAA | D002865-0000 | PERSONAL COMPUTER DESKTOP FUJITSUESP RIMOE3521Y L5J089639       | 11.07.2011 | 650,25 | 0,00 |  |

*Handwritten mark*

*Handwritten signature*

*Handwritten mark*

|    |            |              |   |            |        |      |
|----|------------|--------------|---|------------|--------|------|
| 78 | BAAAAAGAAA | D002866-0000 | PERSONAL COMPUTER DESKTOP FUJITSUESP RIMOES21Y<br>L5J085635 | 11.07.2011 | 650,25 | 0,00 |
| 79 | BAAAAAGAAA | D002867-0000 | PC PORTATILE MODELLO HP PROBOOK 8550 BNMATR CNUJ041M0<br>N  | 31.03.2011 | 647,68 | 0,00 |
| 80 | BAAAAAGAAA | D002868-0000 | PC PORTATILE MODELLO HP PROBOOK 8550 BNMATR CNUJ041J97      | 31.03.2011 | 647,68 | 0,00 |

|    |            |              |   |            |        |      |
|----|------------|--------------|---|------------|--------|------|
| 81 | BAAAAAGAAA | D002869-0000 | PC OLIDATA COMPLETO DI VIDEO 22" E SCANNERM ATR<br>30271180184          | 09.06.2011 | 711,20 | 0,00 |
| 82 | BAAAAAGAAA | D002870-0000 | PC OLIDATA COMPLETO DI VIDEO 22" E SCANNERM ATR PC<br>30271180169 C1800 | 09.06.2011 | 711,20 | 0,00 |
| 83 | BAAAAAGAAA | D002871-0000 | PC OLIDATA COMPLETO DI VIDEO 22" E SCANNERM ATR PC<br>3027118016A 31800 | 09.06.2011 | 711,20 | 0,00 |
| 84 | BAAAAAGAAA | D002872-0000 | PC OLIDATA COMPLETO DI VIDEO 22" E SCANNERM ATR PC<br>3027118016E 1800  | 09.06.2011 | 711,20 | 0,00 |
| 85 | BAAAAAGAAA | D002873-0000 | PC OLIDATA COMPLETO DI VIDEO 22" E SCANNERM ATR PC<br>3027118014D F1800 | 09.06.2011 | 711,20 | 0,00 |
| 86 | BAAAAAGAAA | D002874-0000 | PC OLIDATA COMPLETO DI VIDEO 22" E SCANNERM ATR PC<br>302711801E D11800 | 09.06.2011 | 711,20 | 0,00 |
| 87 | BAAAAAGAAA | D002875-0000 | PC OLIDATA COMPLETO DI VIDEO 22" E SCANNERM ATR PC<br>302711800SD 91800 | 09.06.2011 | 711,20 | 0,00 |
| 88 | BAAAAAGAAA | D002876-0000 | PC ESPRIMO MOD E3521 X UNEP M TMATR YL5J068383                          | 04.05.2011 | 650,26 | 0,00 |
| 89 | BAAAAAGAAA | D002877-0000 | PC ESPRIMO MOD E3521 X UNEP M TMATR YL5J068469                          | 04.05.2011 | 850,26 | 0,00 |
| 90 | BAAAAAGAAA | D002878-0000 | PC ESPRIMO MOD E3521 X UNEP M TMATR YL5J068460                          | 04.05.2011 | 650,26 | 0,00 |

*[Handwritten signature]*

*[Handwritten signature]*

*[Handwritten signature]*



|    |            |              |  |            |        |      |
|----|------------|--------------|--|------------|--------|------|
| 91 | BAAAAAGAAA | D002879-0000 | PC ESPRIMO MOD.E3521 X UNEP.MTMATR.YL5.1068470 | 04.05.2011 | 650,26 | 0,00 |
| 92 | BAAAAAGAAA | D002880-0000 | PC ESPRIMO MOD.E.3521 X UNEP PISTICCI          | 22.06.2011 | 650,26 | 0,00 |
| 93 | BAAAAAGAAA | D002174-0000 | STAMPANTE MULTIFUNZIONI BROTHER                | 10.11.2014 | 232,89 | 0,00 |
| 94 | BAAAAAGAAA | D003280-0000 | STAMPANTE MULTIFUNZIONI BROTHER                | 10.11.2014 | 232,89 | 0,00 |

CAPURSO MARCO  
 MINISTERO DELLA  
 GIUSTIZIA/CF:IT-80184430587  
 21.09.2023 08:03:52 UTC

*[Handwritten signature]*

*[Handwritten signature]*

*[Handwritten signature]*

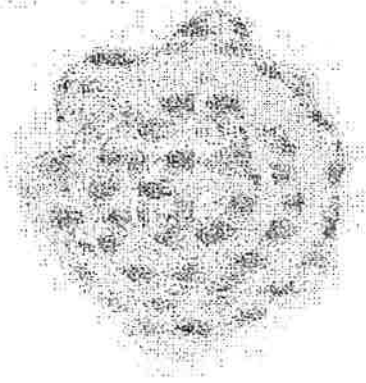



L'assistente informatico Capurso Marco del Cisia di Napoli, attesta l'effettiva obsolescenza dei beni oggetto di fuori uso, riportati nella tabella.

TRIBUNALE DI MATERA  
1^ CATEGORIA BENI MOBILI  
BENI INFORMATICI MATERIALE DA ELIMINARE

| N° d'ordine | CODICE SEC. | Num. Inv.   | Descrizione                                     | Data di capitalizzazione | Valore capitalizzazione | Valore Netto Residuo | Annotazione |
|-------------|-------------|-------------|---|--------------------------|-------------------------|----------------------|-------------|
| 1           | BAAAAAGAAA  | 000371-0000 | PC OLIDATA DESKTO,MODELLO T4000MATR PC 5052385  | 12.07.2012               | 717,13                  | 0,00                 |             |
| 2           | BAAAAAGAAA  | 000372-0000 | PC OLIDATA DESKTO,MODELLO T4000MATR PC 50523722 | 12.07.2012               | 717,13                  | 0,00                 |             |
| 3           | BAAAAAGAAA  | 000373-0000 | PC OLIDATA DESKTO,MODELLO T4000MATR PC 50524033 | 12.07.2012               | 717,13                  | 0,00                 |             |
| 4           | BAAAAAGAAA  | 000374-0000 | PC OLIDATA DESKTO,MODELLO T4000MATR PC 50523080 | 12.07.2012               | 717,13                  | 0,00                 |             |
| 5           | BAAAAAGAAA  | 000375-0000 | PC OLIDATA DESKTO,MODELLO T4000MATR PC 50521988 | 12.07.2012               | 717,13                  | 0,00                 |             |
| 6           | BAAAAAGAAA  | 000376-0000 | PC OLIDATA DESKTO,MODELLO T4000MATR PC 50523319 | 12.07.2012               | 717,13                  | 0,00                 |             |
| 7           | BAAAAAGAAA  | 000377-0000 | PC OLIDATA DESKTO,MODELLO T4000MATR PC 2223326  | 12.07.2012               | 717,13                  | 0,00                 |             |
| 8           | BAAAAAGAAA  | 000378-0000 | PC OLIDATA DESKTO,MODELLO T4000MATR PC 50523302 | 12.07.2012               | 717,13                  | 0,00                 |             |

|    |            |             |   |            |        |      |
|----|------------|-------------|---|------------|--------|------|
| 9  | BAAAAAGAAA | 000379-0000 | PC OLIDATA DESKTO MODELLO T4000MATR PC<br>50323081                    | 12.07.2012 | 717,13 | 0,00 |
| 10 | BAAAAAGAAA | 000380-0000 | PC OLIDATA DESKTO MODELLO T4000MATR PC<br>50323043                    | 12.07.2012 | 717,13 | 0,00 |
| 11 | BAAAAAGAAA | 000384-0000 | PC DESKTOP OLIDATA COMPLETO DI MONITORSE<br>RJE N.19SGANE102611079369 | 16.12.2011 | 717,13 | 0,00 |
| 12 | BAAAAAGAAA | 000396-0000 | PC PORTATILE THINKPAD X230-MINI DOCK SERIE<br>3N8TRZMT                | 30.09.2013 | 925,65 | 0,00 |

|    |            |             |  |            |        |      |
|----|------------|-------------|--|------------|--------|------|
| 13 | BAAAAAGAAA | 000397-0000 | PC PORTATILE THINKPAD X230-MINI DOCK SERIE<br>3N8TRZMT | 30.09.2013 | 925,65 | 0,00 |
| 14 | BAAAAAGAAA | 000400-0000 | PC PORTATILE THINKPAD X230-MINI DOCK SERIE<br>3N8TRZM  | 30.09.2013 | 925,65 | 0,00 |
| 15 | BAAAAAGAAA | 000402-0000 | PC PORTATILE THINKPAD X230-MINI DOCK SERIE<br>3N8TRZMT | 30.09.2013 | 925,65 | 0,00 |
| 16 | BAAAAAGAAA | 000403-0000 | PC PORTATILE THINKPAD X230-MINI DOCK SERIE<br>3N8TRZMT | 30.09.2013 | 925,65 | 0,00 |
| 17 | BAAAAAGAAA | 000405-0000 | PC PORTATILE THINKPAD X230-MINI DOCKMIGTR<br>PZMT00010 | 30.09.2013 | 925,65 | 0,00 |
| 18 | BAAAAAGAAA | 000407-0000 | PC PORTATILI THINKPAD LENOVO X230MATR. N.<br>SROXDA IV | 28.04.2014 | 925,65 | 0,00 |
| 19 | BAAAAAGAAA | 000408-0000 | PC PORTATILI THINKPAD LENOVO X230MATR. N.<br>SR9ZCZ5   | 28.04.2014 | 925,65 | 0,00 |
| 20 | BAAAAAGAAA | 000409-0000 | PC PORTATILI THINKPAD LENOVO X230MATR.N<br>R9-Z1VW5    | 14.05.2014 | 925,65 | 0,00 |
| 21 | BAAAAAGAAA | 000410-0000 | PC PORTATILI THINKPAD LENOVO X230MATR.N.R9-<br>ZXCXC   | 14.05.2014 | 925,65 | 0,00 |
| 22 | BAAAAAGAAA | 000411-0000 | PC OLIVETTI COMPLETO DI MONITOR 19"                    | 29.04.2014 | 502,88 | 0,00 |
| 23 | BAAAAAGAAA | 000412-0000 | PC OLIVETTI COMPLETO DI MONITOR 19"                    | 29.04.2014 | 502,88 | 0,00 |

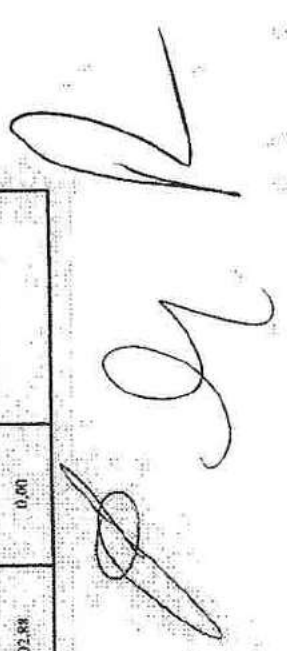
|    |            |             |                                     |            |        |      |
|----|------------|-------------|-------------------------------------|------------|--------|------|
| 24 | BAAAAAGAAA | 000413-0000 | PC OLIVETTI COMPLETO DI MONITOR 19" | 29.04.2014 | 502,88 | 0,00 |
| 25 | BAAAAAGAAA | 000414-0000 | PC OLIVETTI COMPLETO DI MONITOR 19" | 29.04.2014 | 502,88 | 0,00 |
| 26 | BAAAAAGAAA | 000415-0000 | PC OLIVETTI COMPLETO DI MONITOR 19" | 29.04.2014 | 502,88 | 0,00 |
| 27 | BAAAAAGAAA | 000416-0000 | PC OLIVETTI COMPLETO DI MONITOR 19" | 29.04.2014 | 502,88 | 0,00 |
| 28 | BAAAAAGAAA | 000417-0000 | PC OLIVETTI COMPLETO DI MONITOR 19" | 29.04.2014 | 502,88 | 0,00 |

|    |            |             |                                     |            |        |      |
|----|------------|-------------|-------------------------------------|------------|--------|------|
| 29 | BAAAAAGAAA | 000418-0000 | PC OLIVETTI COMPLETO DI MONITOR 19" | 29.04.2014 | 502,88 | 0,00 |
| 30 | BAAAAAGAAA | 000419-0000 | PC OLIVETTI COMPLETO DI MONITOR 19" | 29.04.2014 | 502,88 | 0,00 |
| 31 | BAAAAAGAAA | 000420-0000 | PC OLIVETTI COMPLETO DI MONITOR 19" | 29.04.2014 | 502,88 | 0,00 |
| 32 | BAAAAAGAAA | 000421-0000 | PC OLIVETTI COMPLETO DI MONITOR 19" | 29.04.2014 | 502,88 | 0,10 |
| 33 | BAAAAAGAAA | 000422-0000 | PC OLIVETTI COMPLETO DI MONITOR 19" | 29.04.2014 | 502,88 | 0,00 |
| 34 | BAAAAAGAAA | 000423-0000 | PC OLIVETTI COMPLETO DI MONITOR 19" | 29.04.2014 | 502,88 | 0,00 |
| 35 | BAAAAAGAAA | 000424-0000 | PC OLIVETTI COMPLETO DI MONITOR 19" | 29.04.2014 | 502,88 | 0,00 |
| 36 | BAAAAAGAAA | 000425-0000 | PC OLIVETTI COMPLETO DI MONITOR 19" | 29.04.2014 | 502,88 | 0,00 |
| 37 | BAAAAAGAAA | 000426-0000 | PC OLIVETTI COMPLETO DI MONITOR 19" | 29.04.2014 | 502,88 | 0,00 |

|    |             |             |  |            |        |      |
|----|-------------|-------------|--|------------|--------|------|
| 38 | BAAGAAAGAAA | 000427-0000 | PC OLIVETTI COMPLETO DI MONITOR 19"              | 29.04.2014 | 502,88 | 0,00 |
| 39 | BAAGAAAGAAA | 000428-0000 | PC OLIVETTI COMPLETO DI MONITOR 19"              | 29.04.2014 | 502,88 | 0,10 |
| 40 | BAAGAAAGAAA | 000433-0000 | PC PORTATILE THINKPAD MATR. PKOCIJTZ CON<br>MINI | 18.09.2013 | 740,52 | 0,00 |

CAPURSO MARCO  
 MINISTERO DELLA  
 GIUSTIZIA/CF: IT-80184430587  
 21.09.2023 08:05:42 UTC

Ph  
 ver

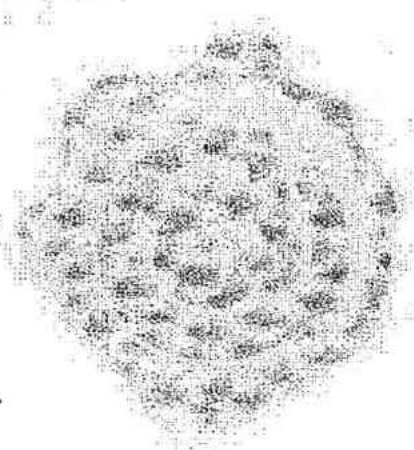

**TRIBUNALE DI MATERA****1<sup>a</sup> categoria BENI DUREVOLI  
MATERIALE DA ELIMINARE (OBSOLETO - MACERO E DISTRUZIONE)**

| N <sup>o</sup><br>d'ordine | Cod.Bene     | CODICE SEC | Descrizione                       | Data di<br>capitalizzazione | Valore<br>capitalizzazione | Valore<br>Netto<br>Residuo | ANNOTAZIONI |
|----------------------------|--------------|------------|-----------------------------------|-----------------------------|----------------------------|----------------------------|-------------|
| 1                          | D000006-0000 | BAAAAAGAAA | MACCHINA DA SCRIVERE              | 18.10.2006                  | 5,16                       | 0,00                       |             |
| 2                          | D000014-0000 | BAAAAAHAAA | SCRIVANIA                         | 18.10.2006                  | 5,16                       | 0,00                       |             |
| 3                          | D000078-0000 | BAAAAAHAAA | LIBRERIA                          | 18.10.2006                  | 17,99                      | 0,00                       |             |
| 4                          | D000079-0000 | BAAAAAHAAA | SEDIA                             | 18.10.2006                  | 5,30                       | 0,00                       |             |
| 5                          | D000095-0000 | BAAAAAHAAA | SCRIVANIA MIM                     | 18.10.2006                  | 14,58                      | 0,00                       |             |
| 6                          | D000109-0000 | BAAAAAHAAA | SCRIVANIA                         | 18.10.2006                  | 13,82                      | 0,00                       |             |
| 7                          | D000125-0000 | BAAAAAHAAA | SCRIVANIA OLIVETTI                | 18.10.2006                  | 10,99                      | 0,00                       |             |
| 8                          | D000129-0000 | BAAAAAHAAA | SCRIVANIA OLIVETTI                | 18.10.2006                  | 10,99                      | 0,00                       |             |
| 9                          | D000132-0000 | BAAAAAHAAA | ARMADIO METALLICO ANTE SCORREVOLI | 18.10.2006                  | 20,06                      | 0,00                       |             |
| 10                         | D000145-0000 | BAAAAAHAAA | SCRIVANIA MOD 160                 | 18.10.2006                  | 45,45                      | 0,00                       |             |
| 11                         | D000146-0000 | BAAAAAHAAA | SCRIVANIA MOD 160                 | 18.10.2006                  | 45,45                      | 0,00                       |             |
| 12                         | D000147-0000 | BAAAAAHAAA | SCRIVANIA MOD 160                 | 18.10.2006                  | 45,45                      | 0,00                       |             |
| 13                         | D000154-0000 | BAAAAAHAAA | SCRIVANIA MOD 9104                | 18.10.2006                  | 141,47                     | 0,00                       |             |
| 14                         | D000155-0000 | BAAAAAHAAA | SCRIVANIA MOD 9104                | 18.10.2006                  | 141,47                     | 0,00                       |             |
| 15                         | D000156-0000 | BAAAAAHAAA | CASSETTIER A MOD 9107             | 18.10.2006                  | 38,25                      | 0,00                       |             |
| 16                         | D000162-0000 | BAAAAAHAAA | SCRIVANIA MOD 9119                | 18.10.2006                  | 114,15                     | 0,00                       |             |

|    |              |           |                              |            |        |      |  |
|----|--------------|-----------|------------------------------|------------|--------|------|--|
| 17 | D000177-0000 | BAAAAHAAA | CASSETTIER AALLUNGO MOD 9225 | 18.10.2006 | 15,18  | 0,00 |  |
| 18 | D000179-0000 | BAAAAHAAA | CASSETTIER AALLUNGO MOD 9225 | 18.10.2006 | 15,18  | 0,00 |  |
| 19 | D000191-0000 | BAAAAHAAA | ARMADIO LIBRERIA MOD 9211    | 18.10.2006 | 130,54 | 0,00 |  |
| 20 | D000204-0000 | BAAAAHAAA | ARMADIO LIBRERIA MOD 9211    | 18.10.2006 | 205,83 | 0,00 |  |
| 21 | D000208-0000 | BAAAAHAAA | POLTRONA BASSA MOD 9112      | 18.10.2006 | 54,64  | 0,00 |  |
| 22 | D000210-0000 | BAAAAHAAA | POLTRONA BASSA MOD 9112      | 18.10.2006 | 54,64  | 0,00 |  |
| 23 | D000217-0000 | BAAAAHAAA | ELEMENTO PER SCAFFALE        | 18.10.2006 | 9,32   | 0,00 |  |
| 24 | D000218-0000 | BAAAAHAAA | ELEMENTO PER SCAFFALE        | 18.10.2006 | 9,32   | 0,00 |  |
| 25 | D000219-0000 | BAAAAHAAA | ELEMENTO PER SCAFFALE        | 18.10.2006 | 9,32   | 0,00 |  |
| 26 | D000220-0000 | BAAAAHAAA | ARMADIO IN LEGNO             | 18.10.2006 | 9,32   | 0,00 |  |
| 27 | D000221-0000 | BAAAAHAAA | ELEMENTO PER SCAFFALE        | 18.10.2006 | 9,32   | 0,00 |  |
| 28 | D000222-0000 | BAAAAHAAA | ELEMENTO PER SCAFFALE        | 18.10.2006 | 9,32   | 0,00 |  |
| 29 | D000223-0000 | BAAAAHAAA | ELEMENTO PER SCAFFALE        | 18.10.2006 | 9,32   | 0,00 |  |
| 30 | D000224-0000 | BAAAAHAAA | ELEMENTO PER SCAFFALE        | 18.10.2006 | 9,32   | 0,00 |  |
| 31 | D000225-0000 | BAAAAHAAA | ELEMENTO PER SCAFFALE        | 18.10.2006 | 9,32   | 0,00 |  |
| 32 | D000226-0000 | BAAAAHAAA | ELEMENTO PER SCAFFALE        | 18.10.2006 | 9,32   | 0,00 |  |
| 33 | D000227-0000 | BAAAAHAAA | ELEMENTO PER SCAFFALE        | 18.10.2006 | 9,32   | 0,00 |  |
| 34 | D000228-0000 | BAAAAHAAA | ELEMENTO PER SCAFFALE        | 18.10.2006 | 9,32   | 0,00 |  |
| 35 | D000229-0000 | BAAAAHAAA | ELEMENTO PER SCAFFALE        | 18.10.2006 | 9,32   | 0,00 |  |
| 36 | D000230-0000 | BAAAAHAAA | ELEMENTO PER SCAFFALE        | 18.10.2006 | 9,32   | 0,00 |  |
| 37 | D000231-0000 | BAAAAHAAA | ELEMENTO PER SCAFFALE        | 18.10.2006 | 9,32   | 0,00 |  |
| 38 | D000232-0000 | BAAAAHAAA | ELEMENTO PER SCAFFALE        | 18.10.2006 | 9,32   | 0,00 |  |

*[Handwritten signature]*

*[Handwritten initials]*

|    |              |           |                       |            |      |      |  |
|----|--------------|-----------|-----------------------|------------|------|------|--|
| 39 | D000233-0000 | BAAAAHAAA | ELEMENTO PER SCAFFALE | 18.10.2006 | 9,32 | 0,00 |  |
| 40 | D000234-0000 | BAAAAHAAA | ELEMENTO PER SCAFFALE | 18.10.2006 | 9,32 | 0,00 |  |
| 41 | D000235-0000 | BAAAAHAAA | ELEMENTO PER SCAFFALE | 18.10.2006 | 9,32 | 0,00 |  |
| 42 | D000236-0000 | BAAAAHAAA | ELEMENTO PER SCAFFALE | 18.10.2006 | 9,32 | 0,00 |  |
| 43 | D000237-0000 | BAAAAHAAA | ELEMENTO PER SCAFFALE | 18.10.2006 | 9,32 | 0,00 |  |
| 44 | D000238-0000 | BAAAAHAAA | ELEMENTO PER SCAFFALE | 18.10.2006 | 9,32 | 0,00 |  |
| 45 | D000239-0000 | BAAAAHAAA | ELEMENTO PER SCAFFALE | 18.10.2006 | 9,32 | 0,00 |  |
| 46 | D000240-0000 | BAAAAHAAA | ELEMENTO PER SCAFFALE | 18.10.2006 | 9,32 | 0,00 |  |
| 47 | D000241-0000 | BAAAAHAAA | ELEMENTO PER SCAFFALE | 18.10.2006 | 9,32 | 0,00 |  |
| 48 | D000242-0000 | BAAAAHAAA | ELEMENTO PER SCAFFALE | 18.10.2006 | 9,32 | 0,00 |  |
| 49 | D000243-0000 | BAAAAHAAA | ELEMENTO PER SCAFFALE | 18.10.2006 | 9,32 | 0,00 |  |
| 50 | D000244-0000 | BAAAAHAAA | ELEMENTO PER SCAFFALE | 18.10.2006 | 9,32 | 0,00 |  |
| 51 | D000245-0000 | BAAAAHAAA | ELEMENTO PER SCAFFALE | 18.10.2006 | 9,32 | 0,00 |  |
| 52 | D000246-0000 | BAAAAHAAA | ELEMENTO PER SCAFFALE | 18.10.2006 | 9,32 | 0,00 |  |
| 53 | D000247-0000 | BAAAAHAAA | ELEMENTO PER SCAFFALE | 18.10.2006 | 9,32 | 0,00 |  |
| 54 | D000248-0000 | BAAAAHAAA | ELEMENTO PER SCAFFALE | 18.10.2006 | 9,32 | 0,00 |  |
| 55 | D000249-0000 | BAAAAHAAA | ELEMENTO PER SCAFFALE | 18.10.2006 | 9,32 | 0,00 |  |
| 56 | D000250-0000 | BAAAAHAAA | ELEMENTO PER SCAFFALE | 18.10.2006 | 9,32 | 0,00 |  |
| 57 | D000251-0000 | BAAAAHAAA | ELEMENTO PER SCAFFALE | 18.10.2006 | 9,32 | 0,00 |  |
| 58 | D000252-0000 | BAAAAHAAA | ELEMENTO PER SCAFFALE | 18.10.2006 | 9,32 | 0,00 |  |
| 59 | D000253-0000 | BAAAAHAAA | ELEMENTO PER SCAFFALE | 18.10.2006 | 9,32 | 0,00 |  |
| 60 | D000254-0000 | BAAAAHAAA | ELEMENTO PER SCAFFALE | 18.10.2006 | 9,32 | 0,00 |  |



|    |              |            |                       |            |      |      |
|----|--------------|------------|-----------------------|------------|------|------|
| 61 | D000255-0000 | BAAAAAHAAA | ELEMENTO PER SCAFFALE | 18.10.2006 | 9,32 | 0,00 |
| 62 | D000256-0000 | BAAAAAHAAA | ELEMENTO PER SCAFFALE | 18.10.2006 | 9,32 | 0,00 |
| 63 | D000257-0000 | BAAAAAHAAA | ELEMENTO PER SCAFFALE | 18.10.2006 | 9,32 | 0,00 |
| 64 | D000258-0000 | BAAAAAHAAA | ELEMENTO PER SCAFFALE | 18.10.2006 | 9,32 | 0,00 |
| 65 | D000259-0000 | BAAAAAHAAA | ELEMENTO PER SCAFFALE | 18.10.2006 | 9,32 | 0,00 |
| 66 | D000260-0000 | BAAAAAHAAA | ELEMENTO PER SCAFFALE | 18.10.2006 | 9,32 | 0,00 |
| 67 | D000261-0000 | BAAAAAHAAA | ELEMENTO PER SCAFFALE | 18.10.2006 | 9,32 | 0,00 |
| 68 | D000262-0000 | BAAAAAHAAA | ELEMENTO PER SCAFFALE | 18.10.2006 | 9,32 | 0,00 |
| 69 | D000263-0000 | BAAAAAHAAA | ELEMENTO PER SCAFFALE | 18.10.2006 | 9,32 | 0,00 |
| 70 | D000264-0000 | BAAAAAHAAA | ELEMENTO PER SCAFFALE | 18.10.2006 | 9,32 | 0,00 |
| 71 | D000265-0000 | BAAAAAHAAA | ELEMENTO PER SCAFFALE | 18.10.2006 | 9,32 | 0,00 |
| 72 | D000266-0000 | BAAAAAHAAA | ELEMENTO PER SCAFFALE | 18.10.2006 | 9,32 | 0,00 |
| 73 | D000267-0000 | BAAAAAHAAA | ELEMENTO PER SCAFFALE | 18.10.2006 | 9,32 | 0,00 |
| 74 | D000268-0000 | BAAAAAHAAA | ELEMENTO PER SCAFFALE | 18.10.2006 | 9,32 | 0,00 |
| 75 | D000269-0000 | BAAAAAHAAA | ELEMENTO PER SCAFFALE | 18.10.2006 | 9,32 | 0,00 |
| 76 | D000270-0000 | BAAAAAHAAA | ELEMENTO PER SCAFFALE | 18.10.2006 | 9,32 | 0,00 |
| 77 | D000271-0000 | BAAAAAHAAA | ELEMENTO PER SCAFFALE | 18.10.2006 | 9,32 | 0,00 |
| 78 | D000272-0000 | BAAAAAHAAA | ELEMENTO PER SCAFFALE | 18.10.2006 | 9,32 | 0,00 |
| 79 | D000273-0000 | BAAAAAHAAA | ELEMENTO PER SCAFFALE | 18.10.2006 | 9,32 | 0,00 |
| 80 | D000274-0000 | BAAAAAHAAA | ELEMENTO PER SCAFFALE | 18.10.2006 | 9,32 | 0,00 |
| 81 | D000275-0000 | BAAAAAHAAA | ELEMENTO PER SCAFFALE | 18.10.2006 | 9,32 | 0,00 |
| 82 | D000276-0000 | BAAAAAHAAA | ELEMENTO PER SCAFFALE | 18.10.2006 | 9,32 | 0,00 |

|     |              |            |                       |            |      |      |  |
|-----|--------------|------------|-----------------------|------------|------|------|--|
| 83  | D000277-0000 | BAAAAAHAAA | ELEMENTO PER SCAFFALE | 18.10.2006 | 9,32 | 0,00 |  |
| 84  | D000278-0000 | BAAAAAHAAA | ELEMENTO PER SCAFFALE | 18.10.2006 | 9,32 | 0,00 |  |
| 85  | D000279-0000 | BAAAAAHAAA | ELEMENTO PER SCAFFALE | 18.10.2006 | 9,32 | 0,00 |  |
| 86  | D000280-0000 | BAAAAAHAAA | ELEMENTO PER SCAFFALE | 18.10.2006 | 9,32 | 0,00 |  |
| 87  | D000281-0000 | BAAAAAHAAA | ELEMENTO PER SCAFFALE | 18.10.2006 | 9,32 | 0,00 |  |
| 88  | D000282-0000 | BAAAAAHAAA | ELEMENTO PER SCAFFALE | 18.10.2006 | 9,32 | 0,00 |  |
| 89  | D000283-0000 | BAAAAAHAAA | ELEMENTO PER SCAFFALE | 18.10.2006 | 9,32 | 0,00 |  |
| 90  | D000284-0000 | BAAAAAHAAA | ELEMENTO PER SCAFFALE | 18.10.2006 | 9,32 | 0,00 |  |
| 91  | D000285-0000 | BAAAAAHAAA | ELEMENTO PER SCAFFALE | 18.10.2006 | 9,32 | 0,00 |  |
| 92  | D000286-0000 | BAAAAAHAAA | ELEMENTO PER SCAFFALE | 18.10.2006 | 9,32 | 0,00 |  |
| 93  | D000287-0000 | BAAAAAHAAA | ELEMENTO PER SCAFFALE | 18.10.2006 | 9,32 | 0,00 |  |
| 94  | D000288-0000 | BAAAAAHAAA | ELEMENTO PER SCAFFALE | 18.10.2006 | 9,32 | 0,00 |  |
| 95  | D000289-0000 | BAAAAAHAAA | ELEMENTO PER SCAFFALE | 18.10.2006 | 9,32 | 0,00 |  |
| 96  | D000290-0000 | BAAAAAHAAA | ELEMENTO PER SCAFFALE | 18.10.2006 | 9,32 | 0,00 |  |
| 97  | D000291-0000 | BAAAAAHAAA | ELEMENTO PER SCAFFALE | 18.10.2006 | 9,32 | 0,00 |  |
| 98  | D000292-0000 | BAAAAAHAAA | ELEMENTO PER SCAFFALE | 18.10.2006 | 9,32 | 0,00 |  |
| 99  | D000293-0000 | BAAAAAHAAA | ELEMENTO PER SCAFFALE | 18.10.2006 | 9,32 | 0,00 |  |
| 100 | D000294-0000 | BAAAAAHAAA | ELEMENTO PER SCAFFALE | 18.10.2006 | 9,32 | 0,00 |  |
| 101 | D000295-0000 | BAAAAAHAAA | ELEMENTO PER SCAFFALE | 18.10.2006 | 9,32 | 0,00 |  |
| 102 | D000296-0000 | BAAAAAHAAA | ELEMENTO PER SCAFFALE | 18.10.2006 | 9,32 | 0,00 |  |
| 103 | D000297-0000 | BAAAAAHAAA | ELEMENTO PER SCAFFALE | 18.10.2006 | 9,32 | 0,00 |  |
| 104 | D000298-0000 | BAAAAAHAAA | ELEMENTO PER SCAFFALE | 18.10.2006 | 9,32 | 0,00 |  |

|     |              |            |                       |            |      |      |
|-----|--------------|------------|-----------------------|------------|------|------|
| 105 | D000299-0000 | BAAAAAHAAA | ELEMENTO PER SCAFFALE | 18.10.2006 | 9,32 | 0,00 |
| 106 | D000300-0000 | BAAAAAHAAA | ELEMENTO PER SCAFFALE | 18.10.2006 | 9,32 | 0,00 |
| 107 | D000301-0000 | BAAAAAHAAA | ELEMENTO PER SCAFFALE | 18.10.2006 | 9,32 | 0,00 |
| 108 | D000302-0000 | BAAAAAHAAA | ELEMENTO PER SCAFFALE | 18.10.2006 | 9,32 | 0,00 |
| 109 | D000303-0000 | BAAAAAHAAA | ELEMENTO PER SCAFFALE | 18.10.2006 | 9,32 | 0,00 |
| 110 | D000304-0000 | BAAAAAHAAA | ELEMENTO PER SCAFFALE | 18.10.2006 | 9,32 | 0,00 |
| 111 | D000305-0000 | BAAAAAHAAA | ELEMENTO PER SCAFFALE | 18.10.2006 | 9,32 | 0,00 |
| 112 | D000306-0000 | BAAAAAHAAA | ELEMENTO PER SCAFFALE | 18.10.2006 | 9,32 | 0,00 |
| 113 | D000307-0000 | BAAAAAHAAA | ELEMENTO PER SCAFFALE | 18.10.2006 | 9,32 | 0,00 |
| 114 | D000308-0000 | BAAAAAHAAA | ELEMENTO PER SCAFFALE | 18.10.2006 | 9,32 | 0,00 |
| 115 | D000308-0000 | BAAAAAHAAA | ELEMENTO PER SCAFFALE | 18.10.2006 | 9,32 | 0,00 |
| 116 | D000310-0000 | BAAAAAHAAA | ELEMENTO PER SCAFFALE | 18.10.2006 | 9,32 | 0,00 |
| 117 | D000311-0000 | BAAAAAHAAA | ELEMENTO PER SCAFFALE | 18.10.2006 | 9,32 | 0,00 |
| 118 | D000312-0000 | BAAAAAHAAA | ELEMENTO PER SCAFFALE | 18.10.2006 | 9,32 | 0,00 |
| 119 | D000313-0000 | BAAAAAHAAA | ELEMENTO PER SCAFFALE | 18.10.2006 | 9,32 | 0,00 |
| 120 | D000314-0000 | BAAAAAHAAA | ELEMENTO PER SCAFFALE | 18.10.2006 | 9,32 | 0,00 |
| 121 | D000315-0000 | BAAAAAHAAA | ELEMENTO PER SCAFFALE | 18.10.2006 | 9,32 | 0,00 |
| 122 | D000316-0000 | BAAAAAHAAA | ELEMENTO PER SCAFFALE | 18.10.2006 | 9,32 | 0,00 |
| 123 | D000317-0000 | BAAAAAHAAA | ELEMENTO PER SCAFFALE | 18.10.2006 | 9,32 | 0,00 |
| 124 | D000318-0000 | BAAAAAHAAA | ELEMENTO PER SCAFFALE | 18.10.2006 | 9,32 | 0,00 |
| 125 | D000319-0000 | BAAAAAHAAA | ELEMENTO PER SCAFFALE | 18.10.2006 | 9,32 | 0,00 |
| 126 | D000320-0000 | BAAAAAHAAA | ELEMENTO PER SCAFFALE | 18.10.2006 | 9,32 | 0,00 |

|     |              |            |                       |            |      |      |  |
|-----|--------------|------------|-----------------------|------------|------|------|--|
| 127 | D000321-0000 | BAAAAAHAAA | ELEMENTO PER SCAFFALE | 18.10.2006 | 9,32 | 0,00 |  |
| 128 | D000322-0000 | BAAAAAHAAA | ELEMENTO PER SCAFFALE | 18.10.2006 | 9,32 | 0,00 |  |
| 129 | D000323-0000 | BAAAAAHAAA | ELEMENTO PER SCAFFALE | 18.10.2006 | 9,32 | 0,00 |  |
| 130 | D000324-0000 | BAAAAAHAAA | ELEMENTO PER SCAFFALE | 18.10.2006 | 9,32 | 0,00 |  |
| 131 | D000325-0000 | BAAAAAHAAA | ELEMENTO PER SCAFFALE | 18.10.2006 | 9,32 | 0,00 |  |
| 132 | D000326-0000 | BAAAAAHAAA | ELEMENTO PER SCAFFALE | 18.10.2006 | 9,32 | 0,00 |  |
| 133 | D000327-0000 | BAAAAAHAAA | ELEMENTO PER SCAFFALE | 18.10.2006 | 9,32 | 0,00 |  |
| 134 | D000328-0000 | BAAAAAHAAA | ELEMENTO PER SCAFFALE | 18.10.2006 | 9,32 | 0,00 |  |
| 135 | D000329-0000 | BAAAAAHAAA | ELEMENTO PER SCAFFALE | 18.10.2006 | 9,32 | 0,00 |  |
| 136 | D000330-0000 | BAAAAAHAAA | ELEMENTO PER SCAFFALE | 18.10.2006 | 9,32 | 0,00 |  |
| 137 | D000331-0000 | BAAAAAHAAA | ELEMENTO PER SCAFFALE | 18.10.2006 | 9,32 | 0,00 |  |
| 138 | D000332-0000 | BAAAAAHAAA | ELEMENTO PER SCAFFALE | 18.10.2006 | 9,32 | 0,00 |  |
| 139 | D000333-0000 | BAAAAAHAAA | ELEMENTO PER SCAFFALE | 18.10.2006 | 9,32 | 0,00 |  |
| 140 | D000334-0000 | BAAAAAHAAA | ELEMENTO PER SCAFFALE | 18.10.2006 | 9,32 | 0,00 |  |
| 141 | D000335-0000 | BAAAAAHAAA | ELEMENTO PER SCAFFALE | 18.10.2006 | 9,32 | 0,00 |  |
| 142 | D000336-0000 | BAAAAAHAAA | ELEMENTO PER SCAFFALE | 18.10.2006 | 9,32 | 0,00 |  |
| 143 | D000337-0000 | BAAAAAHAAA | ELEMENTO PER SCAFFALE | 18.10.2006 | 9,32 | 0,00 |  |
| 144 | D000338-0000 | BAAAAAHAAA | ELEMENTO PER SCAFFALE | 18.10.2006 | 9,32 | 0,00 |  |
| 145 | D000339-0000 | BAAAAAHAAA | ELEMENTO PER SCAFFALE | 18.10.2006 | 9,32 | 0,00 |  |
| 146 | D000340-0000 | BAAAAAHAAA | ELEMENTO PER SCAFFALE | 18.10.2006 | 9,32 | 0,00 |  |
| 147 | D000341-0000 | BAAAAAHAAA | ELEMENTO PER SCAFFALE | 18.10.2006 | 9,32 | 0,00 |  |
| 148 | D000342-0000 | BAAAAAHAAA | ELEMENTO PER SCAFFALE | 18.10.2006 | 9,32 | 0,00 |  |

*B*

*f. Bluto*

|     |              |           |                       |            |      |      |  |
|-----|--------------|-----------|-----------------------|------------|------|------|--|
| 149 | D000343-0000 | BAAAAHAAA | ELEMENTO PER SCAFFALE | 18.10.2006 | 9,32 | 0,00 |  |
| 150 | D000344-0000 | BAAAAHAAA | ELEMENTO PER SCAFFALE | 18.10.2006 | 9,32 | 0,00 |  |
| 151 | D000345-0000 | BAAAAHAAA | ELEMENTO PER SCAFFALE | 18.10.2006 | 9,32 | 0,00 |  |
| 152 | D000346-0000 | BAAAAHAAA | ELEMENTO PER SCAFFALE | 18.10.2006 | 9,32 | 0,00 |  |
| 153 | D000347-0000 | BAAAAHAAA | ELEMENTO PER SCAFFALE | 18.10.2006 | 9,32 | 0,00 |  |
| 154 | D000348-0000 | BAAAAHAAA | ELEMENTO PER SCAFFALE | 18.10.2006 | 9,32 | 0,00 |  |
| 155 | D000349-0000 | BAAAAHAAA | ELEMENTO PER SCAFFALE | 18.10.2006 | 9,32 | 0,00 |  |
| 156 | D000350-0000 | BAAAAHAAA | ELEMENTO PER SCAFFALE | 18.10.2006 | 9,32 | 0,00 |  |
| 157 | D000351-0000 | BAAAAHAAA | ELEMENTO PER SCAFFALE | 18.10.2006 | 9,32 | 0,00 |  |
| 158 | D000352-0000 | BAAAAHAAA | ELEMENTO PER SCAFFALE | 18.10.2006 | 9,32 | 0,00 |  |
| 159 | D000353-0000 | BAAAAHAAA | ELEMENTO PER SCAFFALE | 18.10.2006 | 9,32 | 0,00 |  |
| 160 | D000354-0000 | BAAAAHAAA | ELEMENTO PER SCAFFALE | 18.10.2006 | 9,32 | 0,00 |  |
| 161 | D000355-0000 | BAAAAHAAA | ELEMENTO PER SCAFFALE | 18.10.2006 | 9,32 | 0,00 |  |
| 162 | D000356-0000 | BAAAAHAAA | ELEMENTO PER SCAFFALE | 18.10.2006 | 9,32 | 0,00 |  |
| 163 | D000357-0000 | BAAAAHAAA | ELEMENTO PER SCAFFALE | 18.10.2006 | 9,32 | 0,00 |  |
| 164 | D000358-0000 | BAAAAHAAA | ELEMENTO PER SCAFFALE | 18.10.2006 | 9,32 | 0,00 |  |
| 165 | D000359-0000 | BAAAAHAAA | ELEMENTO PER SCAFFALE | 18.10.2006 | 9,32 | 0,00 |  |
| 166 | D000360-0000 | BAAAAHAAA | ELEMENTO PER SCAFFALE | 18.10.2006 | 9,32 | 0,00 |  |
| 167 | D000361-0000 | BAAAAHAAA | ELEMENTO PER SCAFFALE | 18.10.2006 | 9,32 | 0,00 |  |
| 168 | D000362-0000 | BAAAAHAAA | ELEMENTO PER SCAFFALE | 18.10.2006 | 9,32 | 0,00 |  |
| 169 | D000363-0000 | BAAAAHAAA | ELEMENTO PER SCAFFALE | 18.10.2006 | 9,32 | 0,00 |  |
| 170 | D000364-0000 | BAAAAHAAA | ELEMENTO PER SCAFFALE | 18.10.2006 | 9,32 | 0,00 |  |

*Handwritten signature and initials*

*Handwritten mark*

|     |              |           |                       |            |      |      |
|-----|--------------|-----------|-----------------------|------------|------|------|
| 171 | D000365-0000 | BAAAAHAAA | ELEMENTO PER SCAFFALE | 18.10.2006 | 9,32 | 0,00 |
| 172 | D000366-0000 | BAAAAHAAA | ELEMENTO PER SCAFFALE | 18.10.2006 | 9,32 | 0,00 |
| 173 | D000367-0000 | BAAAAHAAA | ELEMENTO PER SCAFFALE | 18.10.2006 | 9,32 | 0,00 |
| 174 | D000368-0000 | BAAAAHAAA | ELEMENTO PER SCAFFALE | 18.10.2006 | 9,32 | 0,00 |
| 175 | D000369-0000 | BAAAAHAAA | ELEMENTO PER SCAFFALE | 18.10.2006 | 9,32 | 0,00 |
| 176 | D000370-0000 | BAAAAHAAA | ELEMENTO PER SCAFFALE | 18.10.2006 | 9,32 | 0,00 |
| 177 | D000371-0000 | BAAAAHAAA | ELEMENTO PER SCAFFALE | 18.10.2006 | 9,32 | 0,00 |
| 178 | D000372-0000 | BAAAAHAAA | ELEMENTO PER SCAFFALE | 18.10.2006 | 9,32 | 0,00 |
| 179 | D000373-0000 | BAAAAHAAA | ELEMENTO PER SCAFFALE | 18.10.2006 | 9,32 | 0,00 |
| 180 | D000374-0000 | BAAAAHAAA | ELEMENTO PER SCAFFALE | 18.10.2006 | 9,32 | 0,00 |
| 181 | D000375-0000 | BAAAAHAAA | ELEMENTO PER SCAFFALE | 18.10.2006 | 9,32 | 0,00 |
| 182 | D000376-0000 | BAAAAHAAA | ELEMENTO PER SCAFFALE | 18.10.2006 | 9,32 | 0,00 |
| 183 | D000377-0000 | BAAAAHAAA | ELEMENTO PER SCAFFALE | 18.10.2006 | 9,32 | 0,00 |
| 184 | D000378-0000 | BAAAAHAAA | ELEMENTO PER SCAFFALE | 18.10.2006 | 9,32 | 0,00 |
| 185 | D000379-0000 | BAAAAHAAA | ELEMENTO PER SCAFFALE | 18.10.2006 | 9,32 | 0,00 |
| 186 | D000380-0000 | BAAAAHAAA | ELEMENTO PER SCAFFALE | 18.10.2006 | 9,32 | 0,00 |
| 187 | D000381-0000 | BAAAAHAAA | ELEMENTO PER SCAFFALE | 18.10.2006 | 9,32 | 0,00 |
| 188 | D000382-0000 | BAAAAHAAA | ELEMENTO PER SCAFFALE | 18.10.2006 | 9,32 | 0,00 |
| 189 | D000383-0000 | BAAAAHAAA | ELEMENTO PER SCAFFALE | 18.10.2006 | 9,32 | 0,00 |
| 190 | D000384-0000 | BAAAAHAAA | ELEMENTO PER SCAFFALE | 18.10.2006 | 9,32 | 0,00 |
| 191 | D000385-0000 | BAAAAHAAA | ELEMENTO PER SCAFFALE | 18.10.2006 | 9,32 | 0,00 |
| 192 | D000386-0000 | BAAAAHAAA | ELEMENTO PER SCAFFALE | 18.10.2006 | 9,32 | 0,00 |

*B*

*R*

*fulbright*

|     |              |           |                       |            |      |      |
|-----|--------------|-----------|-----------------------|------------|------|------|
| 193 | D000387-0000 | BAAAAHAAA | ELEMENTO PER SCAFFALE | 18.10.2006 | 9,32 | 0,00 |
| 194 | D000388-0000 | BAAAAHAAA | ELEMENTO PER SCAFFALE | 18.10.2006 | 9,32 | 0,00 |
| 195 | D000389-0000 | BAAAAHAAA | ELEMENTO PER SCAFFALE | 18.10.2006 | 9,32 | 0,00 |
| 196 | D000390-0000 | BAAAAHAAA | ELEMENTO PER SCAFFALE | 18.10.2006 | 9,32 | 0,00 |
| 197 | D000391-0000 | BAAAAHAAA | ELEMENTO PER SCAFFALE | 18.10.2006 | 9,32 | 0,00 |
| 198 | D000392-0000 | BAAAAHAAA | ELEMENTO PER SCAFFALE | 18.10.2006 | 9,32 | 0,00 |
| 199 | D000393-0000 | BAAAAHAAA | ELEMENTO PER SCAFFALE | 18.10.2006 | 9,32 | 0,00 |
| 200 | D000394-0000 | BAAAAHAAA | ELEMENTO PER SCAFFALE | 18.10.2006 | 9,32 | 0,00 |
| 201 | D000395-0000 | BAAAAHAAA | ELEMENTO PER SCAFFALE | 18.10.2006 | 9,32 | 0,00 |
| 202 | D000396-0000 | BAAAAHAAA | ELEMENTO PER SCAFFALE | 18.10.2006 | 9,32 | 0,00 |
| 203 | D000397-0000 | BAAAAHAAA | ELEMENTO PER SCAFFALE | 18.10.2006 | 9,32 | 0,00 |
| 204 | D000398-0000 | BAAAAHAAA | ELEMENTO PER SCAFFALE | 18.10.2006 | 9,32 | 0,00 |
| 205 | D000399-0000 | BAAAAHAAA | ELEMENTO PER SCAFFALE | 18.10.2006 | 9,32 | 0,00 |
| 206 | D000400-0000 | BAAAAHAAA | ELEMENTO PER SCAFFALE | 18.10.2006 | 9,32 | 0,00 |
| 207 | D000401-0000 | BAAAAHAAA | ELEMENTO PER SCAFFALE | 18.10.2006 | 9,32 | 0,00 |
| 208 | D000402-0000 | BAAAAHAAA | ELEMENTO PER SCAFFALE | 18.10.2006 | 9,32 | 0,00 |
| 209 | D000403-0000 | BAAAAHAAA | ELEMENTO PER SCAFFALE | 18.10.2006 | 9,32 | 0,00 |
| 210 | D000404-0000 | BAAAAHAAA | ELEMENTO PER SCAFFALE | 18.10.2006 | 9,32 | 0,00 |
| 211 | D000405-     | BAAAAHAAA | ELEMENTO PER SCAFFALE | 18.10.2006 | 9,32 | 0,00 |
| 212 | D000406-0000 | BAAAAHAAA | ELEMENTO PER SCAFFALE | 18.10.2006 | 9,32 | 0,00 |
| 213 | D000407-0000 | BAAAAHAAA | ELEMENTO PER SCAFFALE | 18.10.2006 | 9,32 | 0,00 |
| 214 | D000408-0000 | BAAAAHAAA | ELEMENTO PER SCAFFALE | 18.10.2006 | 9,32 | 0,00 |

|     |              |           |                       |            |      |      |  |
|-----|--------------|-----------|-----------------------|------------|------|------|--|
| 215 | D000409-0000 | BAAAAHAAA | ELEMENTO PER SCAFFALE | 18.10.2006 | 9,32 | 0,00 |  |
| 216 | D000410-0000 | BAAAAHAAA | ELEMENTO PER SCAFFALE | 18.10.2006 | 9,32 | 0,00 |  |
| 217 | D000411-0000 | BAAAAHAAA | ELEMENTO PER SCAFFALE | 18.10.2006 | 9,32 | 0,00 |  |
| 218 | D000412-0000 | BAAAAHAAA | ELEMENTO PER SCAFFALE | 18.10.2006 | 9,32 | 0,00 |  |
| 219 | D000413-0000 | BAAAAHAAA | ELEMENTO PER SCAFFALE | 18.10.2006 | 9,32 | 0,00 |  |
| 220 | D000414-0000 | BAAAAHAAA | ELEMENTO PER SCAFFALE | 18.10.2006 | 9,32 | 0,00 |  |
| 221 | D000415-0000 | BAAAAHAAA | ELEMENTO PER SCAFFALE | 18.10.2006 | 9,32 | 0,00 |  |
| 222 | D000416-0000 | BAAAAHAAA | ELEMENTO PER SCAFFALE | 18.10.2006 | 9,32 | 0,00 |  |
| 223 | D000417-0000 | BAAAAHAAA | ELEMENTO PER SCAFFALE | 18.10.2006 | 9,32 | 0,00 |  |
| 224 | D000418-0000 | BAAAAHAAA | ELEMENTO PER SCAFFALE | 18.10.2006 | 9,32 | 0,00 |  |
| 225 | D000419-0000 | BAAAAHAAA | ELEMENTO PER SCAFFALE | 18.10.2006 | 9,32 | 0,00 |  |
| 226 | D000420-0000 | BAAAAHAAA | ELEMENTO PER SCAFFALE | 18.10.2006 | 9,32 | 0,00 |  |
| 227 | D000421-0000 | BAAAAHAAA | ELEMENTO PER SCAFFALE | 18.10.2006 | 9,32 | 0,00 |  |
| 228 | D000422-0000 | BAAAAHAAA | ELEMENTO PER SCAFFALE | 18.10.2006 | 9,32 | 0,00 |  |
| 229 | D000423-0000 | BAAAAHAAA | ELEMENTO PER SCAFFALE | 18.10.2006 | 9,32 | 0,00 |  |
| 230 | D000424-0000 | BAAAAHAAA | ELEMENTO PER SCAFFALE | 18.10.2006 | 9,32 | 0,00 |  |
| 231 | D000425-0000 | BAAAAHAAA | ELEMENTO PER SCAFFALE | 18.10.2006 | 9,32 | 0,00 |  |
| 232 | D000426-0000 | BAAAAHAAA | ELEMENTO PER SCAFFALE | 18.10.2006 | 9,32 | 0,00 |  |
| 233 | D000427-0000 | BAAAAHAAA | ELEMENTO PER SCAFFALE | 18.10.2006 | 9,32 | 0,00 |  |
| 234 | D000428-0000 | BAAAAHAAA | ELEMENTO PER SCAFFALE | 18.10.2006 | 9,32 | 0,00 |  |
| 235 | D000429-0000 | BAAAAHAAA | ELEMENTO PER SCAFFALE | 18.10.2006 | 9,32 | 0,00 |  |
| 236 | D000430-0000 | BAAAAHAAA | ELEMENTO PER SCAFFALE | 18.10.2006 | 9,32 | 0,00 |  |

*f. Basso (G)*



|     |              |            |                       |            |       |      |
|-----|--------------|------------|-----------------------|------------|-------|------|
| 237 | D000431-0000 | BAAAAAHAAA | ELEMENTO PER SCAFFALE | 18.10.2006 | 9,32  | 0,00 |
| 238 | D000452-0000 | BAAAAAHAAA | SEDIA ARREDI SPA      | 18.10.2006 | 6,78  | 0,00 |
| 239 | D000453-0000 | BAAAAAHAAA | SEDIA ARREDI SPA      | 18.10.2006 | 6,78  | 0,00 |
| 240 | D000454-0000 | BAAAAAHAAA | SEDIA ARREDI SPA      | 18.10.2006 | 6,78  | 0,00 |
| 241 | D000456-0000 | BAAAAAHAAA | SEDIA ARREDI SPA      | 18.10.2006 | 6,78  | 0,00 |
| 242 | D000458-0000 | BAAAAAHAAA | SEDIA ARREDI SPA      | 18.10.2006 | 6,78  | 0,00 |
| 243 | D000462-0000 | BAAAAAHAAA | SEDIA ARREDI SPA      | 19.10.2006 | 6,78  | 0,00 |
| 244 | D000467-0000 | BAAAAAHAAA | SEDIA ARREDI SPA      | 18.10.2006 | 6,78  | 0,00 |
| 245 | D000473-0000 | BAAAAAHAAA | SEDIA ARREDI SPA      | 18.10.2006 | 6,78  | 0,00 |
| 246 | D000474-0000 | BAAAAAHAAA | SEDIA ARREDI SPA      | 18.10.2006 | 6,78  | 0,00 |
| 247 | D000475-0000 | BAAAAAHAAA | SEDIA ARREDI SPA      | 18.10.2006 | 6,78  | 0,00 |
| 248 | D000480-0000 | BAAAAAHAAA | SEDIA MOD 45          | 18.10.2006 | 8,08  | 0,00 |
| 249 | D000483-0000 | BAAAAAHAAA | ARMADIO METALLICO     | 18.10.2006 | 43,90 | 0,00 |
| 250 | D000505-0000 | BAAAAAHAAA | SCRIVANIA MOD SC 160  | 18.10.2006 | 49,82 | 0,00 |
| 251 | D000508-0000 | BAAAAAHAAA | PORTATELE FONO        | 18.10.2006 | 11,44 | 0,00 |
| 252 | D000536-0000 | BAAAAAHAAA | MONTANTI              | 18.10.2006 | 5,16  | 0,00 |
| 253 | D000537-0000 | BAAAAAHAAA | MONTANTI              | 18.10.2006 | 5,16  | 0,00 |
| 254 | D000538-0000 | BAAAAAHAAA | MONTANTI              | 18.10.2006 | 5,16  | 0,00 |
| 255 | D000539-0000 | BAAAAAHAAA | MONTANTI              | 18.10.2006 | 5,16  | 0,00 |
| 256 | D000540-0000 | BAAAAAHAAA | MONTANTI              | 18.10.2006 | 5,16  | 0,00 |
| 257 | D000541-0000 | BAAAAAHAAA | MONTANTI              | 18.10.2006 | 5,16  | 0,00 |
| 258 | D000542-0000 | BAAAAAHAAA | MONTANTI              | 18.10.2006 | 5,16  | 0,00 |

|     |              |            |          |            |      |      |  |
|-----|--------------|------------|----------|------------|------|------|--|
| 259 | D000543-0000 | BAAAAAHAAA | MONTANTI | 18.10.2006 | 5,16 | 0,00 |  |
| 260 | D000544-0000 | BAAAAAHAAA | MONTANTI | 18.10.2006 | 5,16 | 0,00 |  |
| 261 | D000545-0000 | BAAAAAHAAA | MONTANTI | 18.10.2006 | 5,16 | 0,00 |  |
| 262 | D000546-0000 | BAAAAAHAAA | MONTANTI | 18.10.2006 | 5,16 | 0,00 |  |
| 263 | D000547-0000 | BAAAAAHAAA | MONTANTI | 18.10.2006 | 5,16 | 0,00 |  |
| 264 | D000548-0000 | BAAAAAHAAA | MONTANTI | 18.10.2006 | 5,16 | 0,00 |  |
| 265 | D000549-0000 | BAAAAAHAAA | MONTANTI | 18.10.2006 | 5,16 | 0,00 |  |
| 266 | D000550-0000 | BAAAAAHAAA | MONTANTI | 18.10.2006 | 5,16 | 0,00 |  |
| 267 | D000551-0000 | BAAAAAHAAA | MONTANTI | 18.10.2006 | 5,16 | 0,00 |  |
| 268 | D000552-0000 | BAAAAAHAAA | MONTANTI | 18.10.2006 | 5,16 | 0,00 |  |
| 269 | D000553-0000 | BAAAAAHAAA | MONTANTI | 18.10.2006 | 5,16 | 0,00 |  |
| 270 | D000554-0000 | BAAAAAHAAA | MONTANTI | 18.10.2006 | 5,16 | 0,00 |  |
| 271 | D000555-0000 | BAAAAAHAAA | MONTANTI | 18.10.2006 | 5,16 | 0,00 |  |
| 272 | D000556-0000 | BAAAAAHAAA | MONTANTI | 18.10.2006 | 5,16 | 0,00 |  |
| 273 | D000557-0000 | BAAAAAHAAA | MONTANTI | 18.10.2006 | 5,16 | 0,00 |  |
| 274 | D000558-0000 | BAAAAAHAAA | MONTANTI | 18.10.2006 | 5,16 | 0,00 |  |
| 275 | D000559-0000 | BAAAAAHAAA | MONTANTI | 18.10.2006 | 5,16 | 0,00 |  |
| 276 | D000560-0000 | BAAAAAHAAA | MONTANTI | 18.10.2006 | 5,16 | 0,00 |  |
| 277 | D000561-0000 | BAAAAAHAAA | MONTANTI | 18.10.2006 | 5,16 | 0,00 |  |
| 278 | D000562-0000 | BAAAAAHAAA | MONTANTI | 18.10.2006 | 5,16 | 0,00 |  |
| 279 | D000563-0000 | BAAAAAHAAA | MONTANTI | 18.10.2006 | 5,16 | 0,00 |  |
| 280 | D000564-0000 | BAAAAAHAAA | MONTANTI | 18.10.2006 | 5,16 | 0,00 |  |

*for P. P. P.*

|     |              |           |          |            |      |      |  |
|-----|--------------|-----------|----------|------------|------|------|--|
| 281 | D000565-0000 | BAAAAHAAA | MONTANTI | 18.10.2006 | 5,16 | 0,00 |  |
| 282 | D000566-0000 | BAAAAHAAA | MONTANTI | 18.10.2006 | 5,16 | 0,00 |  |
| 283 | D000567-0000 | BAAAAHAAA | MONTANTI | 18.10.2006 | 5,16 | 0,00 |  |
| 284 | D000568-0000 | BAAAAHAAA | MONTANTI | 18.10.2006 | 5,16 | 0,00 |  |
| 285 | D000569-0000 | BAAAAHAAA | MONTANTI | 18.10.2006 | 5,16 | 0,00 |  |
| 286 | D000570-0000 | BAAAAHAAA | MONTANTI | 18.10.2006 | 5,16 | 0,00 |  |
| 287 | D000571-0000 | BAAAAHAAA | MONTANTI | 18.10.2006 | 5,16 | 0,00 |  |
| 288 | D000572-0000 | BAAAAHAAA | MONTANTI | 18.10.2006 | 5,16 | 0,00 |  |
| 289 | D000573-0000 | BAAAAHAAA | MONTANTI | 18.10.2006 | 5,16 | 0,00 |  |
| 290 | D000574-0000 | BAAAAHAAA | MONTANTI | 18.10.2006 | 5,16 | 0,00 |  |
| 291 | D000575-0000 | BAAAAHAAA | MONTANTI | 18.10.2006 | 5,16 | 0,00 |  |
| 292 | D000576-0000 | BAAAAHAAA | MONTANTI | 18.10.2006 | 5,16 | 0,00 |  |
| 293 | D000577-0000 | BAAAAHAAA | MONTANTI | 18.10.2006 | 5,16 | 0,00 |  |
| 294 | D000578-0000 | BAAAAHAAA | MONTANTI | 18.10.2006 | 5,16 | 0,00 |  |
| 295 | D000579-0000 | BAAAAHAAA | MONTANTI | 18.10.2006 | 5,16 | 0,00 |  |
| 296 | D000580-0000 | BAAAAHAAA | MONTANTI | 18.10.2006 | 5,16 | 0,00 |  |
| 297 | D000581-0000 | BAAAAHAAA | MONTANTI | 18.10.2006 | 5,16 | 0,00 |  |
| 298 | D000582-0000 | BAAAAHAAA | MONTANTI | 18.10.2006 | 5,16 | 0,00 |  |
| 299 | D000583-0000 | BAAAAHAAA | MONTANTI | 18.10.2006 | 5,16 | 0,00 |  |
| 300 | D000584-0000 | BAAAAHAAA | MONTANTI | 18.10.2006 | 5,16 | 0,00 |  |
| 301 | D000585-0000 | BAAAAHAAA | MONTANTI | 18.10.2006 | 5,16 | 0,00 |  |
| 302 | D000586-0000 | BAAAAHAAA | MONTANTI | 18.10.2006 | 5,16 | 0,00 |  |

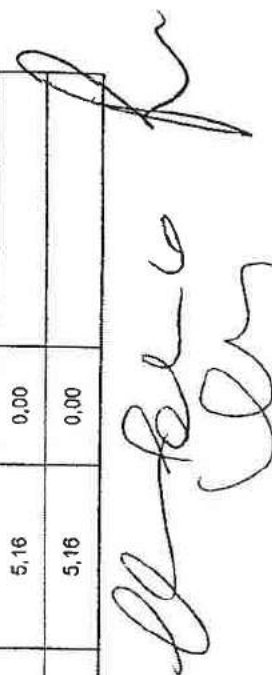
|     |              |            |                                      |            |       |      |
|-----|--------------|------------|--------------------------------------|------------|-------|------|
| 303 | D000587-0000 | BAAAAAHAAA | MONTANTI                             | 18.10.2006 | 5,16  | 0,00 |
| 304 | D000588-0000 | BAAAAAHAAA | MONTANTI                             | 18.10.2006 | 5,16  | 0,00 |
| 305 | D000589-0000 | BAAAAAHAAA | MONTANTI                             | 18.10.2006 | 5,16  | 0,00 |
| 306 | D000590-0000 | BAAAAAHAAA | MONTANTI                             | 18.10.2006 | 5,16  | 0,00 |
| 307 | D000591-0000 | BAAAAAHAAA | MONTANTI                             | 18.10.2006 | 5,16  | 0,00 |
| 308 | D000592-0000 | BAAAAAHAAA | MONTANTI                             | 18.10.2006 | 5,16  | 0,00 |
| 309 | D000593-0000 | BAAAAAHAAA | MONTANTI                             | 18.10.2006 | 5,16  | 0,00 |
| 310 | D000594-0000 | BAAAAAHAAA | MONTANTI                             | 18.10.2006 | 5,16  | 0,00 |
| 311 | D000595-0000 | BAAAAAHAAA | MONTANTI                             | 18.10.2006 | 5,16  | 0,00 |
| 312 | D000596-0000 | BAAAAAHAAA | MONTANTI                             | 18.10.2006 | 5,16  | 0,00 |
| 313 | D000597-0000 | BAAAAAHAAA | MONTANTI                             | 18.10.2006 | 5,16  | 0,00 |
| 314 | D000598-0000 | BAAAAAHAAA | MONTANTI                             | 18.10.2006 | 5,16  | 0,00 |
| 315 | D000599-0000 | BAAAAAHAAA | MONTANTI                             | 18.10.2006 | 5,16  | 0,00 |
| 316 | D000605-0000 | BAAAAAHAAA | POLTRONA                             | 18.10.2006 | 50,29 | 0,00 |
| 317 | D000614-0000 | BAAAAAHAAA | ARMADIO METALLICO                    | 18.10.2006 | 49,26 | 0,00 |
| 318 | D000623-0000 | BAAAAAHAAA | ARMADIO METALLICO TIPO A19           | 18.10.2006 | 49,26 | 0,00 |
| 319 | D000627-0000 | BAAAAAHAAA | TAVOLO DATTILO                       | 18.10.2006 | 22,89 | 0,00 |
| 320 | D000640-0000 | BAAAAAHAAA | SEDIA IN SKAY                        | 18.10.2006 | 5,16  | 0,00 |
| 321 | D000666-0000 | BAAAAAHAAA | ARMADIO METALLICO                    | 18.10.2006 | 46,27 | 0,00 |
| 322 | D000670-0000 | BAAAAAGAAA | MACCHINA DA SCRIVERE ELETTRICA FACIT | 18.10.2006 | 19,45 | 0,00 |
| 323 | D000675-0000 | BAAAAAHAAA | SEDIA DATTILO                        | 18.10.2006 | 9,50  | 0,00 |
| 324 | D000676-0000 | BAAAAAHAAA | SEDIA DATTILO                        | 18.10.2006 | 9,50  | 0,00 |

*fre-fab*

*ff*

*ff*

|     |              |            |                                    |            |        |      |  |
|-----|--------------|------------|------------------------------------|------------|--------|------|--|
| 325 | D000736-0000 | BAAAAHAAA  | TAVOLO DATTILO                     | 18.10.2006 | 12,86  | 0,00 |  |
| 326 | D000796-0000 | BAAAAHAAA  | SCRIVANIA                          | 18.10.2006 | 61,35  | 0,00 |  |
| 327 | D000809-0000 | BAAAAHAAA  | POLTRONA                           | 18.10.2006 | 30,98  | 0,00 |  |
| 328 | D000811-0000 | BAAAAHAAA  | POLTRONA                           | 18.10.2006 | 30,98  | 0,00 |  |
| 329 | D000837-0000 | BAAAAHAAA  | POLTRONA MOD B4015                 | 18.10.2006 | 20,45  | 0,00 |  |
| 330 | D000840-0000 | BAAAAHAAA  | SEDIA                              | 18.10.2006 | 5,58   | 0,00 |  |
| 331 | D000841-0000 | BAAAAHAAA  | SEDIA                              | 18.10.2006 | 5,58   | 0,00 |  |
| 332 | D000842-0000 | BAAAAHAAA  | SEDIA                              | 18.10.2006 | 5,58   | 0,00 |  |
| 333 | D000843-0000 | BAAAAHAAA  | SEDIA                              | 18.10.2006 | 5,58   | 0,00 |  |
| 334 | D000845-0000 | BAAAAHAAA  | SEDIA                              | 18.10.2006 | 5,58   | 0,00 |  |
| 335 | D000848-0000 | BAAAAHAAA  | SEDIA                              | 18.10.2006 | 5,58   | 0,00 |  |
| 336 | D000855-0000 | BAAAAHAAA  | POLTRONA                           | 18.10.2006 | 73,34  | 0,00 |  |
| 337 | D000856-0000 | BAAAAHAAA  | POLTRONA                           | 18.10.2006 | 52,36  | 0,00 |  |
| 338 | D000857-0000 | BAAAAHAAA  | POLTRONA                           | 18.10.2006 | 52,36  | 0,00 |  |
| 339 | D000858-0000 | BAAAAHAAA  | POLTRONA                           | 18.10.2006 | 52,36  | 0,00 |  |
| 340 | D000865-0000 | BAAAAHAAA  | POLTRONA                           | 18.10.2006 | 43,65  | 0,00 |  |
| 341 | D000920-0000 | BAAAAAGAAA | MICROFONO BPE STANDARD             | 18.10.2006 | 41,42  | 0,00 |  |
| 342 | D000921-0000 | BAAAAAGAAA | MICROFONO BPE STANDARD             | 18.10.2006 | 41,42  | 0,00 |  |
| 343 | D000922-0000 | BAAAAAGAAA | MICROFONO BPE STANDARD             | 18.10.2006 | 41,42  | 0,00 |  |
| 344 | D000923-0000 | BAAAAAGAAA | MICROFONO BPE STANDARD             | 18.10.2006 | 42,42  | 0,00 |  |
| 345 | D000924-0000 | BAAAAAGAAA | MICROFONO BPE STANDARD             | 18.10.2006 | 43,42  | 0,00 |  |
| 346 | D000957-0000 | BAAAAAGAAA | RIPRODUTTORE PHILIPS TIPO LDC 7016 | 18.10.2006 | 142,68 | 0,00 |  |

|     |              |            |                                     |            |        |      |
|-----|--------------|------------|-------------------------------------|------------|--------|------|
| 347 | D000958-0000 | BAAAAAGAAA | COLONNA SONORA                      | 18.10.2006 | 29,69  | 0,00 |
| 348 | D000965-0000 | BAAAAAGAAA | RIPRODUTT ORE PHILIPS TIPO LDC 7016 | 18.10.2006 | 142,68 | 0,00 |
| 349 | D000966-0000 | BAAAAAHAAA | COLONNA SONORA                      | 18.10.2006 | 29,69  | 0,00 |
| 350 | D000990-0000 | BAAAAAHAAA | POLTRONA APREA                      | 18.10.2006 | 148,78 | 0,00 |
| 351 | D000991-0000 | BAAAAAHAAA | POLTRONA APREA                      | 18.10.2006 | 148,78 | 0,00 |
| 352 | D000994-0000 | BAAAAAHAAA | SEDIA CAMEO                         | 18.10.2006 | 38,06  | 0,00 |
| 353 | D000996-0000 | BAAAAAHAAA | SEDIA CAMEO                         | 18.10.2006 | 38,06  | 0,00 |
| 354 | D001030-0000 | BAAAAAGAAA | VIDEO                               | 18.10.2006 | 399,93 | 0,00 |
| 355 | D001031-0000 | BAAAAAGAAA | TELEVISORE                          | 18.10.2006 | 442,94 | 0,00 |
| 356 | D001171-0000 | BAAAAAHAAA | ASTA PER BASE LBC 122801            | 18.10.2006 | 47,94  | 0,00 |
| 357 | D001200-0000 | BAAAAAHAAA | STAMPANTE CANON                     | 18.10.2006 | 396,64 | 0,00 |
| 358 | D001220-0000 | BAAAAAHAAA | POLTRONA SU RUOTE                   | 18.10.2006 | 154,94 | 0,00 |
| 359 | D001222-0000 | BAAAAAHAAA | POLTRONA SU RUOTE                   | 18.10.2006 | 154,94 | 0,00 |
| 360 | D001249-0000 | BAAAAAHAAA | CROCFISSO IN LEGNO                  | 18.10.2006 | 5,16   | 0,00 |
| 361 | D001288-0000 | BAAAAAHAAA | GESTINO PORTACART E                 | 18.10.2006 | 5,16   | 0,00 |
| 362 | D001289-0000 | BAAAAAHAAA | GESTINO PORTACART E                 | 18.10.2006 | 5,16   | 0,00 |
| 363 | D001299-0000 | BAAAAAHAAA | TAVOLINETT O                        | 18.10.2006 | 5,16   | 0,00 |
| 364 | D001304-0000 | BAAAAAHAAA | TAVOLO DATTILO                      | 18.10.2006 | 5,16   | 0,00 |
| 365 | D001325-0000 | BAAAAAHAAA | TAVOLO                              | 18.10.2006 | 5,16   | 0,00 |
| 366 | D001326-0000 | BAAAAAHAAA | TAVOLO                              | 18.10.2006 | 5,16   | 0,00 |
| 367 | D001331-0000 | BAAAAAHAAA | POLTRONA                            | 18.10.2006 | 5,16   | 0,00 |
| 368 | D001340-0000 | BAAAAAHAAA | APPENDIABI TI                       | 18.10.2006 | 5,16   | 0,00 |

|     |              |            |                              |            |        |      |
|-----|--------------|------------|------------------------------|------------|--------|------|
| 369 | D001345-0000 | BAAAAAHAAA | SCRIVANIA                    | 18.10.2006 | 12,38  | 0,00 |
| 370 | D001348-0008 | BAAAAAHAAA | SCRIVANIA                    | 18.10.2006 | 24,61  | 0,00 |
| 371 | D001350-0000 | BAAAAAHAAA | LIBRERIA TRAU                | 18.10.2006 | 7,75   | 0,00 |
| 372 | D001351-0000 | BAAAAAHAAA | POLTRONA TRAU                | 18.10.2006 | 7,75   | 0,00 |
| 373 | D001352-0000 | BAAAAAHAAA | POLTRONA TRAU                | 18.10.2006 | 5,16   | 0,00 |
| 374 | D001357-0000 | BAAAAAHAAA | POLTRONA                     | 18.10.2006 | 8,62   | 0,00 |
| 375 | D001363-0000 | BAAAAAHAAA | SCRIVANIA MOD TS 833         | 18.10.2006 | 12,17  | 0,00 |
| 376 | D001364-0000 | BAAAAAHAAA | SCRIVANIA MOD TS 833         | 18.10.2006 | 12,17  | 0,00 |
| 377 | D001366-0000 | BAAAAAHAAA | SEDIA MOD 042                | 18.10.2006 | 5,16   | 0,00 |
| 378 | D001374-0000 | BAAAAAHAAA | SEDIA MOD 042                | 18.10.2006 | 5,16   | 0,00 |
| 379 | D001380-0000 | BAAAAAHAAA | SEDIA MOD 042                | 18.10.2006 | 5,16   | 0,00 |
| 380 | D001402-0000 | BAAAAAHAAA | CASSETTIER A MOD 9108        | 18.10.2006 | 38,47  | 0,00 |
| 381 | D001406-0000 | BAAAAAHAAA | CASSETTIER AALLUNGO MOD 9225 | 18.10.2006 | 16,87  | 0,00 |
| 382 | D001407-0000 | BAAAAAHAAA | CASSETTIER AALLUNGO MOD 9225 | 18.10.2006 | 16,87  | 0,00 |
| 383 | D001408-0000 | BAAAAAHAAA | CASSETTIER AALLUNGO MOD 9225 | 18.10.2006 | 16,87  | 0,00 |
| 384 | D001410-0000 | BAAAAAHAAA | CASSETTIER AALLUNGO MOD 9225 | 18.10.2006 | 16,87  | 0,00 |
| 385 | D001413-0000 | BAAAAAHAAA | ARMADIO LIBRERIA MOD 9211    | 18.10.2006 | 145,11 | 0,00 |
| 386 | D001416-0000 | BAAAAAHAAA | POLTRONA MOD 9111            | 18.10.2006 | 70,19  | 0,00 |
| 387 | D001434-0000 | BAAAAAHAAA | POLTRONA MOD 9112            | 18.10.2006 | 60,75  | 0,00 |
| 388 | D001436-0000 | BAAAAAHAAA | POLTRONA MOD 9112            | 18.10.2006 | 60,74  | 0,00 |
| 389 | D001443-0000 | BAAAAAHAAA | POLTRONA IN VELLUTO          | 18.10.2006 | 55,78  | 0,00 |
| 390 | D001444-0000 | BAAAAAHAAA | POLTRONA IN VELLUTO          | 18.10.2006 | 55,78  | 0,00 |

*Handwritten initials*

*Handwritten signature*

|     |              |            |                               |            |        |      |  |
|-----|--------------|------------|-------------------------------|------------|--------|------|--|
| 391 | D001459-0000 | BAAAAAHAAA | POLTRONA                      | 18.10.2006 | 8,52   | 0,00 |  |
| 392 | D001517-0000 | BAAAAAHAAA | SEDIA DATILO MOD 1A250U09     | 18.10.2006 | 66,57  | 0,00 |  |
| 393 | D001528-0000 | BAAAAAHAAA | ARMADIO METALLICO             | 18.10.2006 | 147,83 | 0,00 |  |
| 394 | D001535-0000 | BAAAAAHAAA | POLTRONA SCHIENALE ALTO       | 18.10.2006 | 174,92 | 0,00 |  |
| 395 | D001537-0000 | BAAAAAHAAA | POLTRONA SCHIENALE ALTO       | 18.10.2006 | 114,22 | 0,00 |  |
| 396 | D001538-0000 | BAAAAAHAAA | POLTRONA SCHIENALE ALTO       | 18.10.2006 | 114,22 | 0,00 |  |
| 397 | D001539-0000 | BAAAAAHAAA | POLTRONA SCHIENALE ALTO       | 18.10.2006 | 114,22 | 0,00 |  |
| 398 | D001567-0000 | BAAAAAHAAA | POLTRONCINE DI ATTESA         | 18.10.2006 | 162,52 | 0,00 |  |
| 399 | D001568-0001 | BAAAAAHAAA | POLTRONCINE DI ATTESA         | 18.10.2006 | 162,52 | 0,00 |  |
| 400 | D001573-0000 | BAAAAAHAAA | STUDIO COMPLETO               | 19.10.2006 | 495,16 | 0,00 |  |
| 401 | D001583-0000 | BAAAAAHAAA | POLTRONA CON SCHIENALE ALTO   | 18.10.2006 | 174,92 | 0,00 |  |
| 402 | D001589-0000 | BAAAAAHAAA | POLTRONA CON SCHIENALE ALTO   | 18.10.2006 | 174,92 | 0,00 |  |
| 403 | D001623-0000 | BAAAAAHAAA | CESTELLO                      | 18.10.2006 | 27,09  | 0,00 |  |
| 404 | D001626-0000 | BAAAAAHAAA | PANCA                         | 18.10.2006 | 5,16   | 0,00 |  |
| 405 | D001627-0000 | BAAAAAHAAA | BACHECA                       | 18.10.2006 | 5,16   | 0,00 |  |
| 406 | D001629-0000 | BAAAAAHAAA | PANCA                         | 18.10.2006 | 5,16   | 0,00 |  |
| 407 | D001631-0000 | BAAAAAHAAA | RUOTA                         | 18.10.2006 | 5,16   | 0,00 |  |
| 408 | D001638-0000 | BAAAAAHAAA | POLTRONCINA GIREVOLE MOD M E5 | 18.10.2006 | 5,16   | 0,00 |  |
| 409 | D001639-0000 | BAAAAAHAAA | POLTRONCINA                   | 18.10.2006 | 5,16   | 0,00 |  |
| 410 | D001718-0000 | BAAAAAHAAA | SCRIVANIA OLIVETTI MOD E1500  | 18.10.2006 | 5,16   | 0,00 |  |
| 411 | D001719-0000 | BAAAAAHAAA | SCRIVANIA OLIVETTI MOD E1500  | 18.10.2006 | 5,16   | 0,00 |  |
| 412 | D001733-0000 | BAAAAAHAAA | SCRIVANIA                     | 18.10.2006 | 10,85  | 0,00 |  |

*Handwritten mark*

*Handwritten signature*



|     |              |            |                                 |            |        |      |  |
|-----|--------------|------------|---------------------------------|------------|--------|------|--|
| 413 | D001742-0000 | BAAAAAHHAA | POLTRONA                        | 18.10.2006 | 23,76  | 0,00 |  |
| 414 | D001746-0000 | BAAAAAHHAA | ARMADIO METALLICO MOD PC180     | 18.10.2006 | 29,44  | 0,00 |  |
| 415 | D001786-0000 | BAAAAAHHAA | STUDIO COMPLETO PER MAGISTRATO  | 18.10.2006 | 121,37 | 0,00 |  |
| 416 | D001796-0000 | BAAAAAHHAA | SCRIVANIA SERIE 83              | 18.10.2006 | 55,26  | 0,00 |  |
| 417 | D001811-0000 | BAAAAAHHAA | POLTRONCI NA                    | 18.10.2006 | 64,04  | 0,00 |  |
| 418 | D001817-0000 | BAAAAAHHAA | SEDIA DATILO MOD 1A250 GIREVOLE | 18.10.2006 | 73,85  | 0,00 |  |
| 419 | D001831-0000 | BAAAAAHHAA | ARMADIO BASSO                   | 18.10.2006 | 5,16   | 0,00 |  |
| 420 | D001833-0000 | BAAAAAHHAA | SCAFFALE METALLICO              | 18.10.2006 | 5,16   | 0,00 |  |
| 421 | D001836-0000 | BAAAAAHHAA | ARMADIO                         | 18.10.2006 | 5,16   | 0,00 |  |
| 422 | D001857-0000 | BAAAAAHHAA | TAVOLO DATILO                   | 18.10.2006 | 5,16   | 0,00 |  |
| 423 | D001878-0000 | BAAAAAHHAA | SEDIA                           | 18.10.2006 | 5,16   | 0,00 |  |
| 424 | D001936-0000 | BAAAAAHHAA | ARMADIO METALLICO               | 18.10.2006 | 29,95  | 0,00 |  |
| 425 | D001941-0000 | BAAAAAHHAA | POLTRONCI NA MOD 415            | 18.10.2006 | 10,85  | 0,00 |  |
| 426 | D001949-0000 | BAAAAAHHAA | POLTRONA MOD 66109              | 18.10.2006 | 88,31  | 0,00 |  |
| 427 | D001952-0000 | BAAAAAHHAA | POLTRONA MOD 66109              | 18.10.2006 | 88,31  | 0,00 |  |
| 428 | D001990-0000 | BAAAAAHHAA | LIBRERIA BASSA KINK MEE         | 18.10.2006 | 57,84  | 0,00 |  |
| 429 | D001991-0000 | BAAAAAHHAA | LIBRERIA BASSA KINK MEE         | 18.10.2006 | 57,84  | 0,00 |  |
| 430 | D002010-0000 | BAAAAAHHAA | POLTRONA IN PELLE               | 18.10.2006 | 249,76 | 0,00 |  |
| 431 | D002055-0000 | BAAAAAHHAA | SCRIVANIA IN NOCE               | 18.10.2006 | 213,19 | 0,00 |  |
| 432 | D002105-0000 | BAAAAAHHAA | POLTRONCINA                     | 18.10.2006 | 81,43  | 0,00 |  |
| 433 | D002111-0000 | BAAAAAHHAA | POLTRONCINA                     | 18.10.2006 | 82,43  | 0,00 |  |
| 434 | D002112-0000 | BAAAAAHHAA | POLTRONCINA                     | 18.10.2006 | 81,43  | 0,00 |  |

|     |              |            |   |            |        |      |
|-----|--------------|------------|---|------------|--------|------|
| 435 | D002113-0000 | BAAAAAHAAA | POLTRONCINA   | 18.10.2006 | 81,43  | 0,00 |
| 436 | D002129-0000 | BAAAAAHAAA | POLTRONCINA   | 18.10.2006 | 47,04  | 0,00 |
| 437 | D002162-0000 | BAAAAAHAAA | POLTRONCI   | 18.10.2006 | 47,04  | 0,00 |
| 438 | D002179-0000 | BAAAAAHAAA | POLTRONCINA   | 18.10.2006 | 25,26  | 0,00 |
| 439 | D002225-0000 | BAAAAAHAAA | PANCA DI ATTESA MOD LEDA 3000 A 3 POSTI                   | 18.10.2006 | 158,64 | 0,00 |
| 440 | D002230-0000 | BAAAAAHAAA | PANCA DI ATTESA MOD LEDA 3000 A 3 POSTI                   | 18.10.2006 | 159,64 | 0,00 |
| 441 | D002233-0000 | BAAAAAHAAA | PANCA DI ATTESA MOD LEDA 3000 A 3 POSTI                   | 18.10.2006 | 159,64 | 0,00 |
| 442 | D002236-0000 | BAAAAAHAAA | PANCA DI ATTESA MOD LEDA 3000 A 3 POSTI                   | 18.10.2006 | 158,64 | 0,00 |
| 443 | D002237-0000 | BAAAAAGAAA | PANCA DI ATTESA MOD LEDA 3000 A 3 POSTI                   | 29.09.2010 | 158,64 | 0,00 |
| 444 | D002256-0000 | BAAAAAHAAA | POLTRONCINA   | 18.10.2006 | 69,60  | 0,00 |
| 445 | D002261-0000 | BAAAAAHAAA | POLTRONCINA   | 18.10.2006 | 69,60  | 0,00 |
| 446 | D002401-0000 | BAAAAAGAAA | TELEFAX MOD.L.100 CANONSUF4 7669                          | 18.10.2006 | 282,00 | 0,00 |
| 447 | D002403-0000 | BAAAAAGAAA | TELEFAX MOD.L.100 CANONSUF4 5751                          | 18.10.2006 | 282,00 | 0,00 |
| 448 | D002404-0000 | BAAAAAGAAA | TELEFAX MOD.L.100   | 06.07.2007 | 282,00 | 0,00 |
| 449 | D002406-0000 | BAAAAAGAAA | TELEFAX MOD.L.100 CANONSUF4 7681                          | 06.07.2007 | 282,00 | 0,00 |
| 450 | D002448-0000 | BAAAAAGAAA | FAX XEROX 6221MFPN MULT LAS                               | 06.07.2007 | 267,60 | 0,00 |
| 451 | D002449-0000 | BAAAAAGAAA | FAX SAMSUNG   | 06.07.2007 | 227,40 | 0,00 |
| 452 | D002557-0000 | BAAAAAHAAA | SEDUTA SEMIDIREZI ONALE DA LAVORO CON BRACCIO LIN TESSUTO | 22.12.2010 | 168,48 | 0,00 |
| 453 | D002558-0000 | BAAAAAHAAA | SEDUTA SEMIDIREZI ONALE DA LAVORO CON BRACCIO LIN TESSUTO | 18.10.2006 | 168,48 | 0,00 |
| 454 | D002635-0000 | BAAAAAGAAA | FAX LASER SAMSUNG SF-760P                                 | 28.03.2011 | 163,35 | 0,00 |
| 455 | D002747-0000 | BAAAAAGAAA | REGISTRAT ORE PHILIPS LDC 701500                          | 28.03.2011 | 448,01 | 0,00 |
| 456 | D002748-0000 | BAAAAAGAAA | MICROFONO   | 08.04.2013 | 19,20  | 0,00 |

|     |              |            |                                  |            |        |      |  |
|-----|--------------|------------|----------------------------------|------------|--------|------|--|
| 457 | D002749-0000 | BAAAAAGAAA | MICROFONO                        | 18.10.2006 | 19,20  | 0,00 |  |
| 458 | D002750-0000 | BAAAAAGAAA | MICROFONO                        | 18.10.2006 | 19,20  | 0,00 |  |
| 459 | D002751-0000 | BAAAAAGAAA | MICROFONO                        | 18.10.2006 | 19,20  | 0,00 |  |
| 460 | D002752-0000 | BAAAAAGAAA | CASSA ACUSTICA                   | 18.10.2006 | 13,76  | 0,00 |  |
| 461 | D002753-0000 | BAAAAAGAAA | REGISTRAT ORE PHILIPS LDC 701500 | 18.10.2006 | 448,01 | 0,00 |  |
| 462 | D002754-0000 | BAAAAAGAAA | MICROFONO                        | 18.10.2006 | 19,20  | 0,00 |  |
| 463 | D002755-0000 | BAAAAAGAAA | MICROFONO                        | 18.10.2006 | 19,20  | 0,00 |  |
| 464 | D002756-0000 | BAAAAAGAAA | MICROFONO                        | 18.10.2006 | 19,20  | 0,00 |  |
| 465 | D002757-0000 | BAAAAAGAAA | MICROFONO                        | 18.10.2006 | 19,20  | 0,00 |  |
| 466 | D002758-0000 | BAAAAAHAAA | CASSA ACUSTICA                   | 18.10.2006 | 13,76  | 0,00 |  |
| 467 | D002759-0000 | BAAAAAGAAA | TELECAMERA                       | 18.10.2006 | 694,88 | 0,00 |  |
| 468 | D002801-0000 | BAAAAAHAAA | POL TRONCINA                     | 18.10.2006 | 34,29  | 0,00 |  |
| 469 | D003065-0000 | BAAAAAHAAA | POL TRONCINA CON BRACCIOI        | 18.10.2006 | 123,41 | 0,00 |  |
| 470 | D003097-0000 | BAAAAAHAAA | POLTRONA                         | 18.10.2006 | 131,63 | 0,00 |  |
| 471 | D003155-0000 | BAAAAAHAAA | POLTRONA CON BRACCIOI            | 18.10.2006 | 131,63 | 0,00 |  |
| 472 | D003169-0000 | BAAAAAHAAA | POLTRONA CON BRACCIOI            | 18.10.2006 | 131,63 | 0,00 |  |
| 473 | D003171-0000 | BAAAAAHAAA | POLTRONA SENZA BRACCIOI          | 18.10.2006 | 123,41 | 0,00 |  |
| 474 | D003183-0000 | BAAAAAHAAA | POLTRONA CON BRACCIOI            | 18.10.2006 | 131,63 | 0,00 |  |

*F. S. S. S.*

*SS*



TRIBUNALE DI MATERA

1<sup>a</sup> categoria BENI DUREVOLI  
MATERIALE DA ELIMINARE (OBSOLETO - MACERO E DISTRUZIONE)

| N <sup>o</sup> d'ordine | Cod. Bene    | CODICE SEC | Descrizione          | Data di capitalizzazione | Valore capitalizzazione | Valore Netto Residuo | ANNOTAZIONI |
|-------------------------|--------------|------------|----------------------|--------------------------|-------------------------|----------------------|-------------|
| 1                       | D000110-0000 | BAAAAAHAAA | TAVOLO DATTILO       | 18.10.2006               | 5,16                    | 0,00                 |             |
| 2                       | D000111-0000 | BAAAAAHAAA | TAVOLO DATTILO       | 18.10.2006               | 5,16                    | 0,00                 |             |
| 3                       | D000114-0000 | BAAAAAHAAA | TAVOLO DATTILO       | 18.10.2006               | 5,16                    | 0,00                 |             |
| 4                       | D000498-0001 | BAAAAAHAAA | POLTRONA IN VELLUTO  | 18.10.2006               | 43,90                   | 0,00                 |             |
| 5                       | D000499-0002 | BAAAAAHAAA | POLTRONA IN VELLUTO  | 18.10.2006               | 43,90                   | 0,00                 |             |
| 6                       | D000505-0000 | BAAAAAHAAA | SCRIVANIA MOD SC 160 | 18.10.2006               | 49,82                   | 0,00                 |             |
| 7                       | D000602-0000 | BAAAAAHAAA | POLTRONA IN VELLUTO  | 18.10.2006               | 43,90                   | 0,00                 |             |
| 8                       | D000603-0000 | BAAAAAHAAA | POLTRONA IN VELLUTO  | 18.10.2006               | 43,90                   | 0,00                 |             |
| 9                       | D000679-0000 | BAAAAAHAAA | SEDIA                | 18.10.2006               | 9,50                    | 0,00                 |             |
| 10                      | D000680-0000 | BAAAAAHAAA | SEDIA                | 18.10.2006               | 9,50                    | 0,00                 |             |
| 11                      | D000681-0000 | BAAAAAHAAA | SEDIA                | 18.10.2006               | 9,50                    | 0,00                 |             |
| 12                      | D000682-0000 | BAAAAAHAAA | SEDIA                | 18.10.2006               | 9,50                    | 0,00                 |             |
| 13                      | D000683-0000 | BAAAAAHAAA | SEDIA                | 18.10.2006               | 9,50                    | 0,00                 |             |
| 14                      | D000684-0000 | BAAAAAHAAA | SEDIA                | 18.10.2006               | 9,50                    | 0,00                 |             |
| 15                      | D000685-0000 | BAAAAAHAAA | SEDIA                | 18.10.2006               | 9,50                    | 0,00                 |             |
| 16                      | D000686-0000 | BAAAAAHAAA | SEDIA                | 18.10.2006               | 9,50                    | 0,00                 |             |

*R. S. G.*  
*f. S. S. S.*  
*JK*

|    |              |            |                    |            |       |      |
|----|--------------|------------|--------------------|------------|-------|------|
| 17 | D000687-0000 | BAAAAAHAAA | SEDIA              | 18.10.2006 | 9,50  | 0,00 |
| 18 | D000688-0000 | BAAAAAHAAA | TAVOLO             | 18.10.2006 | 67,56 | 0,00 |
| 19 | D000689-0000 | BAAAAAHAAA | TAVOLO             | 18.10.2006 | 68,56 | 0,00 |
| 20 | D001265-0000 | BAAAAAHAAA | SEDIA              | 18.10.2006 | 5,16  | 0,00 |
| 21 | D001266-0000 | BAAAAAHAAA | SEDIA              | 18.10.2006 | 5,16  | 0,00 |
| 22 | D001267-0000 | BAAAAAHAAA | SEDIA              | 18.10.2006 | 5,16  | 0,00 |
| 23 | D001268-0000 | BAAAAAHAAA | SEDIA              | 18.10.2006 | 5,16  | 0,00 |
| 24 | D001269-0000 | BAAAAAHAAA | SEDIA              | 18.10.2006 | 5,16  | 0,00 |
| 25 | D001270-0000 | BAAAAAHAAA | SEDIA              | 18.10.2006 | 5,16  | 0,00 |
| 26 | D001271-0000 | BAAAAAHAAA | SEDIA              | 18.10.2006 | 5,16  | 0,00 |
| 27 | D001272-0000 | BAAAAAHAAA | SEDIA              | 18.10.2006 | 5,16  | 0,00 |
| 28 | D001281-0000 | BAAAAAHAAA | SEDIA              | 18.10.2006 | 5,16  | 0,00 |
| 29 | D001327-0000 | BAAAAAHAAA | TAVOLO             | 18.10.2006 | 5,16  | 0,00 |
| 30 | D001333-0001 | BAAAAAHAAA | TAVOLO             | 18.10.2006 | 5,16  | 0,00 |
| 31 | D001795-0000 | BAAAAAHAAA | SCRIVANIA SERIE 83 | 18.10.2006 | 55,26 | 0,00 |
| 32 | D001797-0000 | BAAAAAHAAA | SCRIVANIA SERIE 83 | 18.10.2006 | 55,26 | 0,00 |
| 33 | D001798-0000 | BAAAAAHAAA | SCRIVANIA SERIE 83 | 18.10.2006 | 55,26 | 0,00 |
| 34 | D001811-0000 | BAAAAAHAAA | POLTRONCI NA       | 18.10.2006 | 64,04 | 0,00 |

*Flavio Polito*

*Polito*